

AUTUNNO-INVERNO 2023-2024

CATALOGO MOSCADELLI

VARIETÀ DEL REGNO D'ITALIA

DI POSTA ORDINARIA ED AEREA

Questo catalogo è un completamento di uno studio sulle varianti del Regno d'Italia voluto dal compianto amico collezionista Vanni Alfani che, scomparso prematuramente, ha lasciato al sottoscritto l'onere di continuare gli eventuali aggiornamenti anche con l'apporto di collezionisti che vorranno segnalare utili notizie e/o riproduzioni per l'approfondimento dell'opera al mio indirizzo di posta elettronica: info@francomoscadelli.it.

Il catalogo verrà aggiornato periodicamente (rilevabile dalla data riportata in testa) e come deciso, sarà consultabile **GRATUITAMENTE sul mio sito, senza scopo di lucro.**

Per ogni francobollo è stata riportata la catalogazione dei principali cataloghi ad oggi in uso. Gli spazi bianchi lasciati nelle pagine sono voluti e servono per i nuovi inserimenti. Lo scopo di questo lavoro è quello di aver elencato in una sola opera quanto conosciuto delle varietà del Regno d'Italia che sono elencate in modo frammentario o parziale nei vari cataloghi italiani senza gli opportuni approfondimenti ed informazioni, utili per una corretta, anche se ancora incompleta, valutazione. Buona consultazione.

Franco Moscadelli

Hanno inoltre fornito foto e aggiornamenti:

Donato ALTOMARE, Giuseppe ANDALORO, Olivo ANSELMI, Giovanni ANTONACCI, Liliano BAGLINI, Alessandro BAGNARI, Claudio BALBO, Giorgio BIFANI, Gaspare BISCEGLIA, Roberto BOLOGNESI, Gaetano BUONOCORE, Gian Piero CALI', Maurizio CAMELLINI, Giuseppe CIRNECO, Alfredo COLIANNI, Tonino DE ANGELIS, Gino DI FELICE, Giorgio DI RAIMO, Stephanie GAETA, Corrado GIUSTI, Ezio LEUCCI, Antonio LUNARDI, Mario MARCONCINI, Mauro MAZZUCCO, Francesco MURADOR, Mattia ORANGER, Roberto QUIRICO, Adriana RICCIO, Mario STEFANUCCI, Franco STOCCHI, Virgilio TERRACHINI, Raffaele ZEFFERI, che ringrazio.

Sono state usate le numerazioni dei seguenti cataloghi italiani:

Bolaffi Enciclopedico	Bol.En
Sassone	Sass.
Catalogo Enciclopedico Italiano	CEI
Bolaffi	Bol.
Unificato	Un.

ed inoltre le numerazioni dei seguenti cataloghi esteri:

Yvert Tellier	Yv.Tr.
Scott	Scott
Stanley Gibbon's	S.G.
Michel	Mic

alcune riproduzioni sono state tratte dai seguenti cataloghi d'asta:

Auction Phila	- Milano
Bolaffi	- Torino
Collezione Silva	- Firenze
Casati Aste	- Monza
Del Re	- Milano
Ferrario	- Milano
Filsam / Sammarinese	- San Marino
Gazzera	- Moncalieri
Gazzi	- Firenze
Ghiglione	- Genova
Italphil	- Roma
Laser Invest	- Porto Mantovano
Tuscanphila	- Firenze
Unionphil	- Milano
Vaccari	- Vignola
Zanaria	- Milano

SIGLE USATE PER INDICARE LE VARIETA'

GENERICHE	
+	in coppia con esemplare normale
+...	in coppia con esemplare con caratteristiche diverse
a	alto
An	anormale o anomala
b	basso
B	bordo integrale
c	coppia
C	centro, effigie o cifra
Ca	capovolto
Ci	solo cifra in sovrastampa
Co	coppia orizzontale
Cr	croce o piccola croce (nella filigrana)
Cv	coppia verticale
cv	A cavallo (solo sovrastampe)
d	doppia
D	dentellatura (anche Dn)
De	decalco
Df	difettoso (rottura, etc)
Div	colore diverso
dx	destra
Ef	effigie o cifra
Ev	evanescente
F	Filigrana
Fn	Filigrana normale
Fc	Filigrana capovolta
Fi	filetto tipografico
G	gomma
I	incisione
L	lineare
l	lato
Let	lettere (nella filigrana)
m	mezzo
Ma	marginie
N	non

o	orizzontale	
O	ornato	
Ob	obliquo, inclinato	
Occ	occasionale / Casuale / Causale	
p	parziale	
Pg	pieghe	
Pr	prova	
q	quadrupla	
R	recto	
Ric	carta ricongiunta	
RV	recto verso	
S	stampa (anche St)	
Sa	salto di dentellatura	
Sb	sbarrette	
Se	senza	
Sm	smossa	
Sot	sottile	
Sp	spostato	
Spx	spessa	
Sv	sovrastampa	
sx	sinistra	
t	tripla	
Tb	tassello in basso	
Tc	taglio chirurgico	
v	verticale	
V	verso	

VARIETA' DEL CENTRO E DELL'EFFIGIE

CCa	Effigie, cifra o centro capovolto
CCv	Idem a cavallo
CDf	Effigie, cifra incrinati o rotti; centro difettoso
CeV	Stampa evanescente del centro
CSp	Effigie, cifra o centro spostato
CV(+numero)	Altre varietà definite in note
dC	Doppia effigie, cifra, doppia stampa del centro
dC+	Idem in coppia con il normale
dCCa	Idem di cui una capovolta
DeC	Decalco totale del centro
DeOB	Decalco inclinato (del centro)
DePC	Decalco parziale del centro
dI	Doppia incisione
Efsx	Effigie margine sinistro
RV	Stampa recto verso
SeC	Senza effigie, cifra o centro
SeC+	Idem in coppia con il normale
SP	Impressione o stampa parziale
SPa	Stampa mancante lato superiore
SPb	Stampa mancante lato inferiore
SPdx	Stampa mancante lato destro
SPPg	Idem dovuta a piega di carta
SPsx	Stampa mancante lato sinistro
SSm	Stampa, impressione smossa
tC	Effigie, cifra o centro tripli

ORNATO – CORNICE - RIQUADRO

dO	Doppia stampa dell'ornato
dCa	Idem di cui una capovolta
DeO	Decalco totale dell'ornato etc.
DeOb	Decalco inclinato dell'ornato etc.
DePO	Decalco parziale dell'ornato etc.
dI	Doppia incisione
Fi	Filetto tipografico totale
Fidx	Idem a destra
FiP	Filetto tipografico parziale
FiPa	Idem in alto
FiPl	Idem laterale
Fisx	Idem a sinistra
OCa	Ornato, cornice o riquadro capovolto
OCv	Ornato a cavallo
ODf	Ornato, cornice o riquadro difettoso
OEv	Stampa evanescente dell'ornato etc.
OP	Ornato, cornice o riquadro parzialmente mancanti
OPa	Stampa dell'ornato mancante lato superiore
OPb	Idem lato inferiore
OPdx	Idem lato destro
OPsx	Idem lato sinistro
OSp	Ornato spostato
OV(+numero)	Altre varietà definite nelle note
RV	Stampa recto verso
RVCa	Idem capovolta la verso
SeO	Senza stampa dell'ornato, cornice o riquadro
SP	Stampa parziale
SPPg	Idem dovuta a piega di carta
SSm	Stampa smossa
tO	Ornato, cornice o riquadro triplo

STAMPA DEL FRANCOBOLLO DA TAVOLA UNICA

De	Decalco totale
DeP	Decalco parziale
dS	Doppia stampa
dSCa	Doppia stampa una capovolta
dSV	Doppia stampa una al verso
SEv	Stampa evanescente
Tg	Taglio chirurgico
StP o SP	Stampa parziale
SPPg	Idem dovuta a piega di carta
StV(+numero)	Altre varietà definite in note

SOVRASTAMPA

SvV	Sovrastampa al verso
SvP	Sovrastampa parziale in posizione regolare
SeSv+	Sovrastampa mancante, in coppia con normale
DSv	Sovrastampa doppia
SvEv	Sovrastampa evanescente
DeSv	Decalco della sovrastampa
SvCa	Sovrastampa capovolta
SvSp	Sovrastampa spostata, generica
Sva	Sovrastampa spostata in alto
Svb	Idem in basso
Svo	Idem orizzontalmente
SvCv	Sovrastampa a cavallo, orizzontale o verticale
SvSb	Solo sbarre in sovrastampa
SvCi	Solo cifre in sovrastampa
SvOb	Sovrastampa obliqua
SvV(+numero)	Altre varietà, definite nelle note

GOMMA

GRV	Gomma al recto o recto verso
------------	------------------------------

CARTA

CaV(+numero)	Altre varietà definite nelle note
Ma	Margine non tosato
Pg	Piegua di carta
Ric	Carta ricongiunta
Sot	Carta sottile
Spx	Carta spessa

DENTELLATURA

CoNDm	Coppia orizzontale non dentellata in mezzo
CoNMI	Coppia orizzontale non dentellata in mezzo e da un lato
CvNDm	Coppia verticale non dentellata in mezzo
CvNMI	Coppia verticale non dentellata in mezzo e da un lato
dD	Doppia dentellatura, generica
dDa	Doppia dentellatura in alto
dDL	Doppia dentellatura lineare
ND	Non dentellato
ND1l	Non dentellato su un lato, generico
ND3	Non dentellato su tre lati, generico
NDa	Non dentellato in alto
NDb	Non dentellato in basso
NDbB	Non dentellato in basso con bordo integrale
NDdx	Non dentellato a destra
NDo	Non dentellato orizzontalmente
NDsx	Non dentellato a sinistra
NDv	Non dentellato verticalmente
dDb	Doppia dentellatura in basso
CdDo	Coppia con doppia dentellatura orizzontale (lineare)
CdDv	Idem verticale (lineare)
Da	Dentellato solo in alto
DAn	Dentellatura anomala, inclinata etc.
DAnPg	Dentellatura anomala dovuta a piega di carta
Db	Dentellato solo in basso
dD3a	Doppia dentellatura su tre lati, pettine doppio in alto
dD3b	Idem, pettine doppio in basso
dD3o	Idem, pettine doppio orizzontale
dD3v	Idem, pettine doppio verticale
dDdx	Doppia dentellatura a destra
dDsx	Doppia dentellatura a sinistra

Ddx	Dentellato solo a destra
DnV(+numero)	Altre varietà, definite nelle note
DP	Dentellatura cieca
DPP	Dentellatura cieca parziale
DPr	Dentellatura di prova o differente
DSa	Salto di dentellatura, formato diverso
DSp	Dentellatura spostata, generica
DSpc	Dentellatura spostata al centro
DSpo	Dentellatura spostata orizzontalmente
DSpv	Dentellatura spostata verticalmente
Dsx	Dentellato solo a sinistra
ND+3	Non dentellato in coppia con dentellato su tre lati
ND+a	Idem con non dentellato in alto
ND+b	Idem con non dentellato in basso
ND+l	Idem in coppia con normale
ND+o	Idem con non dentellato orizzontalmente
ND+v	Idem in coppia con non dentellato verticalmente
qD	Quadrupla dentellatura
tD	Tripla dentellatura

INDICI DI RARITA'

PUNTI	VALUTAZIONE
1	prezzo di catalogo
2	1,50 volte
3	2,00 ”
4	2,50 ”
5	3,00 ”
6	3,50 ”
7	5,00 ”
8	9,00 ”
9	15,00 ”
10	20,00 ”
R	40,00 ”
RR	Rarità
RRR	P.d.A.

Questi indici **sono indicativi** e dipendono dalla qualità del francobollo e dal valore iniziale dello stesso.

1862 - Tipo "Sardegna" dentellati - incisione dell'effigie **G. Ferraris** - incisione della cornice e stampa tipografica **F. Matraire** in Torino - fogli di **50** - dent. **11,5 x 12**

1 - Cent. **10** - colore base: **bistro giallo**

prima data nota: ☒ 15 marzo 1862; CEI riporta 24 febbraio 1862

validità: in uso fino al dicembre 1863 (☒ 29 dicembre 1863)

Bol.En	Sass.	CEI	Bol.	Un.	Yv.Tr	.Scott	.S.G	Mic
1	1	1	59	6	2	17	1	9

colori noti: bruno, bruno scuro, bruno bistro, bruno olivastro, bruno oliva scuro, bruno giallastro, bruno cioccolato scuro, bistro, bistro bruno, bistro olivastro, bistro arancio, bistro arancio scuro, bistro giallo, bistro giallo scuro, arancio oca, arancio brunastro, arancio rossastro

saggi di dentellatura: sono noti esemplari con dentellatura 11,5 sui quattro lati, eseguiti dalla tipografia Susse (1 solo foglio di prova)

varietà di dentellatura:

	★	●	☒		★	●	☒
ND+b (1)	R			Td	-		
NDb	5	6	10	DSp	5	R	-
NDbB (2)	R	R	-	DSa (3)	R	-	-
dD *	10	R	-	DanPg (4)	-	-	-

1) è nota una striscia di tre con l'esemplare inferiore non dentellato; sono note anche alcune coppie ed una quartina
2) si intende con margine non rifilato recante la linea di riquadro; sono note alcune coppie verticali con questa varietà, sono molto rare

3) è nota una ☒ con un esemplare più alto per salto di dentellatura, esemplare con differenza di oltre mm. 2, Siena 10.09.1862

4) noto un solo esemplare nuovo con dent. a "V" all'interno della vignetta

* note due ☒ (Piazza, 17.7.1862 e Barcellona, 1.1.1863)



DSp



DSa

varietà di stampa dell'effigie:

	★	●	☒		★	●	☒
dC	2	3	R	SeC *	R		-
tC	6						

* è nota una coppia nuova con un esemplare con effigie; (varietà **SeC+1**) sono noti anche alcuni esemplari singoli usati su lettera

varietà di stampa della cornice:

	★	●	☒		★	●	☒
FiL	R	-		FiPl	-	-	

2 - Cent. 20 - colore base: indaco

prima data nota: 1° marzo 1862 (Zanaria-Serra riporta 2 marzo 1862)

validità: in uso fino al 28 febbraio 1863, tollerato nei mesi successivi

Bol.En.	Sass.	CEI	Bol.	.Un.	Yv.Tr	Scott.	S.G	Mic.
2	2	2	60	7	3	19	2a	10

colori noti: indaco cupo, indaco chiaro, indaco con riflessi metallici, azzurro, azzurro chiaro, azzurro scuro, azzurro latteo, azzurro intenso, azzurro grigio chiaro, azzurro grigio scuro

saggi di dentellatura: sono noti esemplari con dentellatura 7,5 eseguiti dalla tipografia *Susse*



varietà di dentellatura:

	★	●	☒		★	●	☒
ND+b (1)	R			dD	R	-	R *
NDb	2	3	7	tD	R	-	-
NDbB	4	5	R	DSp	10	-	-

1) è nota una quartina con i due esemplari in basso non dentellati; sono note anche alcune coppie

* note due ☒ (Acqui, 10.12.1862 e Pavullo, 5.10.1862)



NDbB

varietà di stampa dell'effigie:

	★	●	☒		★	●	☒
dC	2	3	10	CDf	-	-	
tC	6	-		Efsx	R		

varietà di stampa della cornice:

	★	●	☒		★	●	☒
FiPa *	R		-	FiL	-	-	-

queste due varietà sono rare quando il filetto è integro e non parziale. E' nota una sola quartina d'angolo superiore destro con filetto di inquadratura completo in alto e a destra

* note quattro ☒ (Milano, 20.4 - 23.7 - 3.10.1862; Torino, 3.3.1862)

3 - Cent. 40 - colore base: rosso carminio

prima data nota: ☒ 10 aprile 1862; CEI riporta 5 aprile 1862

validità: in uso fino al 31 dicembre 1863

Bol.En.	Sass.	CEI	Bol.	Un.	Yv.Tr.	Scott.	S.G.	Mic
3	3	3	61	8	4	20	3	11

colori noti: rosso carminio vivo, rosso carminio scuro, rosa carminio, rosa, rosa chiaro

varietà di dentellatura:

	★	●	☒		★	●	☒
ND+b (1)	-				tD	-	
NDb	2	3	7		qD (2)	-	-
NDbB	4	5	R		DSp	10	-
dD *	10	R	-				

1) è nota una quartina ed un blocco di sei con gli esemplari inferiori non dentellati

2) è noto un solo esemplare

* nota una ☒ (Napoli, 19.1.1863)



ND+b

varietà di stampa dell'effigie:

	★	●	☒		★	●	☒
dC	2	3	-		qC	R	
tC	R				CDf	-	-



dC

varietà di stampa della cornice:

	★	●	☒
Fi (1)	5	6	8
FiPa *	-	-	-
FiL (2)	-	-	-

- 1) posizione 12 del foglio, filetto integro sui quattro lati
- 2) sono noti anche con filetto parziale, sono più comuni
- 3) stampa parassitaria della cornice (spostata); è noto anche con filetto di riquadro (R)

	★	●	☒
DO (3)	-	-	-
V1	8	10	R

V1 taglio fra la A e la N di “Franco”, posizione 15 del foglio di 50 (5x10).

* noto un ☉ (Milano, 26.10.1862) ed una ☒ (Milano, 10.9.1862)



V1



Posizione 15 nella IV di Sardegna (con taglio tra la A e la N di Franco)

4 - Cent. 80 - colore base: arancio

prima data nota: ☒ 6 ottobre 1862; CEI riporta 23 settembre 1862; Emilio Diena 3 ottobre 1862

validità: in uso fino al dicembre 1863

Bol.En.	Sass.	CEI	Bol.	Un.	Yv.Tr.	Scott	S.G..	Mic
4	4	4	62	9	5	21	4	12

colori noti: giallo arancio, giallo vivo, arancio carico (scuro o intenso), giallo arancio olivastro, arancio olivastro

varietà di dentellatura:

	★	●	☒		★	●	☒
ND+b	2	10	R	tD	R		
NDbB(1)	4	R	-	DSp	10	-	
dD	10						

1) si intendono esemplari con margine inferiore superiore a mm. 5; questo francobollo non aveva la linea di riquadro come i precedenti

varietà di stampa dell'effigie:

	★	●	☒		★	●	☒
dC	3	4		tC	-	-	
SeC	-	-	-	CDf	-	-	



dC

varietà di stampa della cornice:

	★	●	☒
FiPa	-	-	

si tratta di un filetto tipografico sottile in alto; sono anche noti pochi esemplari con filetto parziale a sinistra (angolo di foglio in basso a destra, pos. **50**, quindi varietà **NDbB**) - sono molto rari

varietà di carta:

	★	●	☒
Pg		R	

noto almeno un esemplare (Firenze, 17.2.1863)

1862 - Nuovo tipo per le stampe – incisione della cifra: **G. Ferraris** – stampa tipografica: **F. Matraire** - foglio di **100** - non dentellato

5 - Cent. **2** - colore base: **giallo**

prima data nota: 15 maggio 1862

validità: 31 dicembre 1863, nell'ultimo periodo molto raro

Bol.En	Sass.	CEI	Bol.	Un.	Yv.Tr.	Scott	S.G.	Mic.
5	10	5	63	10	1	P1	5	13

colori noti: giallo olivastro, giallo chiaro, bistro giallo, bistro, bistro bruno scuro, bistro giallo olivastro

varietà di stampa della cifra:

	★	●	☒		★	●	☒
dC	10	10	R	DCSp (1)	R	R	R
CSp	10	-		SeC *	R		

1) centro doppio fortemente spostato (seconda cifra a cavallo)

* sono noti pochi esemplari con gomma originale, altrimenti risultano essere resti di stamperia



dC

varietà di gomma:

	★	●	☒
GRV	9		

sono noti alcuni esemplari nuovi

1863 - Nuovo valore tipo "Sardegna" – incisione dell'effigie: **G. Ferraris** – stampa litografica: **F. Matraire** - foglio di **150** (distribuito in fogli di **50**) - non dentellato

6 - Cent. **15** - colore base: **azzurro**

prima data nota: 1 gennaio 1863

validità: fino al 28 febbraio 1863, prorogata al 31 dicembre 1863

ultima data nota: 31 dicembre 1863, tollerato senza tassazione per proroga

Bol.En	Sass.	CEI	Bol.	Un.	Yv.Tr.	Scott	S.G.	Mic.
6	11	6	64	11	10	22	5	14

colori noti: azzurro cupo, azzurro scuro, azzurro vivo, azzurro chiaro, azzurro latteo, azzurro latteo pallido, azzurro ardesia scuro, azzurro ardesia, cobalto latteo, cobalto verdastro, celeste, celeste grigiastro, indaco, indaco con riflessi metallici, indaco scuro

varietà di stampa dell'ornato:

	★	●	☒		★	●	☒
dO *	-	-	-	OV1	-	-	-
Sev	-	8	10	OV2	R	-	-

* noti 3 esemplari ☉ (Lecce, 18.1.1863; Milano, 25.2.1863; Torino, 27.8.1863) ed un frammento(Torino, 27.8.1863

V1 "E" di Poste incompleta, due piccoli tratti

V2 stampa molto confusa



dO

varietà di stampa dell'effigie:

	★	●	☒		★	●	☒
Dc (1)	1	2	3	CCa (3)	-	R	R
DCCa	R	-	-	tC	2	4	-
SeC	8	R	R	qC	4	-	-
SeC+1 (2)	10	-	-	CDf	-	-	-

1) noti anche con falle di stampa (+ punti 2)

2) coppia con un esemplare senza effigie; note anche quartine con gli esemplari di sx senza effigie e quelli di dx uno con effigie doppia (punti R) ed un blocco di 8 nuovo

3) sono note non più di 10 ☒ con questa varietà



SeC+1

varietà di carta:

	★	●	☒		★	●	☒
Ric	R	-	-	Ma*	R	R	-

* sono noti pochi esemplari con margini non tosati, mm. 3/4

1863 - Litografico 1° tipo - stampa in litografia - disegno e stampa: **F. Matraire** - foglio di **200** (distribuito in fogli di **50**) - Non dentellato

7 - Cent. **15** - colore base: **azzurro**

prima data nota: 10 febbraio 1863

validità: fino al 31 dicembre 1863; è nota una lettera in data 4 gennaio 1864, non tassata

Bol.En.	Sass.	CEI	Bol.	Un.	Yv.Tr.	Scott	S.G.	Mic.
7	12	7	65	12	11a	23a	7	15/I

colori noti: azzurro chiaro, azzurro latteo, azzurro vivo, azzurro oltremare, azzurro scuro, celeste chiaro (senza gomma)

Sono noti pochi esemplari in coppia o blocchi con interspazio di gruppo (**mm.5**), sono tutti senza gomma e con piega al centro.

varietà di incisione:

	★	●	☒
IV1	4	5	6

V1 - "C" chiusa come una "O"

varietà di stampa:

	★	●	☒		★	●	☒
dS (1)	R	R	-	SPsx	-	-	-
SPa	R			RV (3)		-	
SPb (2)	R		-	De	10		

1) nuovo è noto anche in coppia con il normale (SG); su ☒ si conoscono non più di 5 esemplari

2) note almeno 3 ☒ (Napoli, 12.4.1863; Palermo 26.6.1863; Firenze 21.2.1863 mancante intero tassello)
3) noto 1 solo esemplare (Milano 25.7.1863)



dS



SPb



RV

varietà di carta:

	★	●	☒		★	●	☒
Pg	10			Ric (1)			-

1) è noto un esemplare su ☒ (Vasto 30.03.1863)

1863 - Litografico 2° tipo - stampa in litografia - disegno e stampa: **F. Matraire** - rifacimento del tipo precedente - fogli di 200 (distribuito in fogli di **50**) - non dentellato

8 - Cent. **15** - colore base: **azzurro**

prima data nota: ☒ 6 maggio 1863; CEI riporta 14 aprile 1863

validità: 31 dicembre 1863 (noti almeno 5 esemplari)

Bol.En.	Sass.	CEI	Bol.	Un.	Yv.Tr.	Scott	S.G.	Mic.
8	13	8	66	13	11	23b	7	15/II

colori noti: azzurro latteo, azzurro grigio, azzurro chiaro, azzurro vivo, azzurro scuro, azzurro ardesia, oltremare, oltremare verdastro, cobalto

varietà di incisione:

	★	●	☒		★	●	☒
IV1	3	4	6	IV4	3	4	7
IV2	3	4	6	IV5	3	4	6
IV3	4	5	7				

V1 ricciolo davanti a "C. QUINDICI"

V2 ricciolo davanti alla "C" in alto a sinistra (detto serpentello)

V3 "I" di "QUINDICI" formata da tre puntini

V4 punto fra "P" e "O" di "POSTALE"

V5 linea continua sotto la "Q" di "QUINDICI"; si intendono valutazioni per esemplari in coppia con il normale



IV2



IV3

varietà di stampa:

	★	●	☒		★	●	☒
dSP		9	-	DeP		-	
dS (1)		-	-	RV	R		
SPa (2)			-				

1) noti pochissimi esemplari (4 ○ ed una ☒ Ancona, 2.6.1863)

2) nota una ☒ (Orbetello, 2.6.1863)



SPa

NOTA: esistono numerosi ritocchi eseguiti sia prima che durante la tiratura; alcuni sono molto rari

1863 - Emissione detta "De La Rue" - disegno: **Jubert de la Ferté** - stampa tipografica **De La Rue** di Londra; ristampati poi a Torino presso l' **Officina Carte Valori** con tavole originali o rifatte - fogli di **100** (x 4) - dent. **14 x 14,25** - filigrana "corona" diritta

questa emissione presenta un fondo di sicurezza più o meno visibile nelle tirature di Londra ed in alcune di Torino

9 - Cent. 1 - colore base: **verde bronzo chiaro**

data ufficiale emissione: 1 dicembre 1863

prima data nota: 31 novembre 1863

validità: 30 giugno 1898

Bol.En.	Sass.	CEI	Bol.	Un.	Yv.Tr.	Scott	S.G.	Mic.
9DLR	L14	9L	67A	14	12	24	8	23

colori noti: verde oliva chiaro, verde oliva, verde oliva scuro, verde grigio chiaro, verde grigio

varietà di dentellatura:

	★	●	⊠		★	●	⊠
ND (1)		10	R	DSp (2)	5-8	6-10	
Dd		-	-				

1) noti 9 esemplari ⊙ sciolti, 3 coppie ⊙ e 3 coppie su ⊠ circolare (Bologna, 25.8.1864)

2) valutazione a seconda dello spostamento. Nota una coppia ⊙ (Torino 9.4.1864) con dentellatura verticale a 2/3 della vignetta (punti **R**)

varietà di filigrana:

	★	●	⊠		★	●	⊠
SeF	-	-		FCa	7	2	5

10 - Cent. 1 - colore base: verde oliva

stampa effettuata a Torino presso **Officina Carte Valori**, senza fondo sicurezza o con fondo non rilevabile

prima data nota: sono noti usati nel dicembre 1868

ultima data nota: 12 aprile 1903, tollerato

Bol.En.	Sass.	CEI	Bol.	Un.	Yv.Tr.	Scott	S.G.	Mic.
9TO	T14	9T	67	14/I	12	24c	8	23

colori noti: verde oliva chiaro, verde oliva scuro, verde bronzo, verde bronzo scuro

varietà di dentellatura:

	★	●	☒		★	●	☒
Dd (1)			-	DSp	7	10	R
1) note 2 ☒ circolari (... , 4.11.1885; Villafranca, 28.4.1868)							

varietà di stampa:

	★	●	☒		★	●	☒
SP		-	-	FiP (1)		R	-
V1		8	R				

1) note una decina di ☒ (1881-1882); non si conoscono nuovi

V1 mancanza di stampa dovuta a corpo estraneo



V1

varietà di filigrana:

	★	●	☒		★	●	☒
FCa	6	4	7	LT	-	10	R

11 - Cent. 2 - colore base: rosso mattone

prima data nota: 3 marzo 1865

validità: 30 giugno 1898

Bol.En.	Sass.	CEI	Bol.	Un.	Yv.Tr.	Scott	S.G.	Mic.
10 DLR	L15	10L	68A	15	13	25	9	24

colori noti: rosso mattone cupo, rosso mattone scuro, bruno rosso, bruno rosso chiaro, mattone rossastro, mattone rossastro chiaro

varietà di dentellatura:

	★	●	☒		★	●	☒
dD	-	-		DSp		10	

varietà di filigrana:

	★	●	☒
FCa	-	8	R

12 - Cent. 2 - colore base: rosso mattone

stampa effettuata a Torino presso **Officina Carte Valori**, senza fondo di sicurezza o con fondo non rilevabile

prima data nota: sono noti da aprile/maggio 1866

ultima data nota: 3 settembre 1901, tollerato

Bol.En.	Sass.	CEI	Bol.	Un.	Yv.Tr.	Scott	S.G.	Mic.
10TO	T15	10T	68A	15	13	25c	9a	24

colori noti: rosso mattone pallido (chiaro), rosso mattone vivo (scuro)

varietà di dentellatura:

	★	●	☒		★	●	☒
ND	3	5	7	Dd (3)			-
ND cop.		7	-	DSp (4)	7-9	3-5	5-9
NDb(1)	-	10	R	DnV1	6		
NDa(2)		-					

1) si tratta di esemplari con salto del pettine di almeno mm. 3; sono note anche due ☒ con esemplare con margine inferiore strappato a mano (Rossano Veneto, 22.11.1883; Roma, ?)

2) si tratta di esemplari con salto del pettine di almeno mm. 3

3) sono noti due esemplari, uno su ☒ (Finalmarina, annullo numerale "1031")

4) valutazioni a seconda dello spostamento **V1** pettine difettoso, *salto di dentellatura*



ND cop.



ND



DSp



DnV1

varietà di stampa:

	★	●	☒		★	●	☒
DeP		-		SPa	-	-	
dS (1)	-						
1) noto un solo esemplare (difettoso)							

varietà di filigrana:

	★	●	☒		★	●	☒
FCa	5	6	7	SeF	-	-	-

13 - Cent. 5 - colore base: verde grigio

data ufficiale di emissione: 1 dicembre 1863

prima data nota: 23 novembre 1863

validità: 31 dicembre 1889

Bol.En.	Sass.	CEI	Bol.	Un.	Yv.Tr.	Scott	S.G.	Mic.
11	L16	11L	69	16	14	26	10	16

colori noti: grigio verdastro scuro, grigio verdastro, verde grigio scuro, verde grigiastro vivo

varietà di dentellatura:

	★	●	☒		★	●	☒
ND	-	R		DSa(2)	-	R	-
dDv(1)			R	DnV1			

1) è nota una sola striscia orizzontale di quattro con doppia dentellatura verticale (Centuripe, 05.03.1865)

2) salto di dentellatura di almeno mm. 4 sul bordo inferiore; è estremamente raro

V1 pettine difettoso, *salto di dentellatura*



DnV1

14 - Cent. 5 - colore base: verde grigio

stampa effettuata a Torino presso **Officina Carte Valori**, senza fondo di sicurezza o con fondo non rilevabile

prima data nota: sono noti dal marzo 1868

ultima data nota: 2 maggio 1889

Bol.En.	Sass.	CEI	Bol.	Un.	Yv.Tr.	Scott	S.G.	Mic.
11TO	T16	11T	69	16/I	14	26a	10	16

colori noti: verde grigio chiaro, verde grigio scuro

varietà di dentellatura:

	★	●	☒		★	●	☒
NDb(1)		R		DSp		7	10
NDa(1)		R					

1) si tratta di esemplari con salto del pettine di almeno mm. 3; sarebbero in realtà **Dsa**

varietà di stampa:

	★	●	☒
StV1		-	

V1 noto un esemplare mancante della lettera "U" di "CINQUE" (Ver..., 4.10.1873)



StV1

varietà di filigrana:

	★	●	☒
FCa	10	6	7

15 - Cent. 10 - colore base: ocra

data ufficiale di emissione: 1 dicembre 1863

prima data nota: 23 novembre 1863

validità: 31 agosto 1877

Bol.En.	Sass.	CEI	Bol.	Un.	Yv.Tr.	Scott	S.G.	Mic.
12	L17	12L	70	17	15	27	11	17

colori noti: ocra smorto, ocra vivo, ocra arancio, ocra arancio scuro, ocra arancio rossastro, ocra rossastro, arancio rosso

varietà di dentellatura:

	★	●	☒
dD		-	

16 - Cent. 10 - colore base: ocra

stampa effettuata a Torino presso **Officina Carte Valori**, senza fondo di sicurezza o con fondo non rilevabile

prima data nota: sono noti dal gennaio 1867

ultima data nota: 25 febbraio 1881

Bol.En.	Sass.	CEI	Bol.	Un.	Yv.Tr.	Scott	S.G.	Mic.
12TO	T17	12T	70	17/I	15	27b	11	17

colori noti: ocra arancio, ocra arancio vivo, ocra giallo smorto, giallo ocra, ocra chiaro

varietà di dentellatura:

	★	●	☒		★	●	☒
Dd (1)			-	DSp	-	10	10

1) note 2 ☒ (Ischia, 8.3.1865; Torino, 6.11.1868)

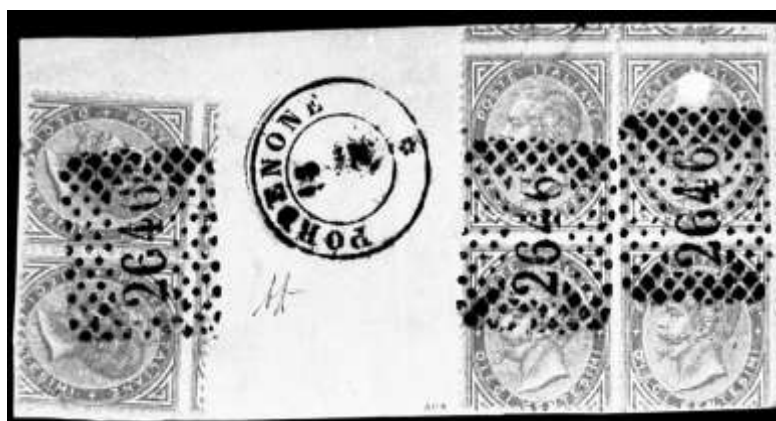

DSp

varietà di filigrana:

	★	●	☒
FCa	10	6	7

17 - Cent. 15 - colore base: celeste chiaro

data ufficiale di emissione: 1 dicembre 1863

prima data nota: ☒ 28 novembre 1863 (CEI segnala 23 novembre 1863)

validità: 31 dicembre 1889

ultima data nota: 13 novembre 1883

Bol.En.	Sass.	CEI	Bol.	Un.	Yv.Tr.	Scott	S.G.	Mic.
13	L18	13L	71	18	17	29	12	18

colori noti: celeste oltremare cupo, celeste oltremare smorto, celeste oltremare chiaro, celeste, celeste smorto, azzurro celeste

varietà di dentellatura:

	★	●	☒		★	●	☒
ND (1)		-	-			10	-
DSp (2)		-	-		DSa (3)		-

1) sono noti in tutto 25 esemplari di cui 4 su ☒ (1 in coppia con DLR cent.10)

2) si conoscono pochissimi esemplari (su ☒ Genova 9.9.1864; Milano, 15.9. 1864; Aquila, 16.9.1864). E' noto anche un esemplare con una sola dent. vert. a 1/3 della vignetta (Piadena, 11.11.1864 – punti -)

3) si conosce un esemplare su ☒ (Milano, 7.12.1864) con soli **15 dentelli in verticale**, non è chiaro se sia un **salto** o una **dDo**; si conoscono anche due ☒ (Napoli, 13.2. 1864 e Torino 26.3.1864)



ND



DSp

varietà di stampa:

	★	●	☒	
SV1		-	-	
V1 stampa del fondo di sicurezza al verso, un solo esemplare ☉ (Torino, 6.12.1863)		☉		

varietà di filigrana:

	★	●	☒
FCa	-	6	9

18 - Cent. 30 - colore base: bruno cioccolato

data di emissione: 1 dicembre 1863

prima data nota: 2 dicembre 1863

validità: 31 dicembre 1889

Bol.En	Sass.	CEI	Bol.	Un.	Yv.Tr.	Scott	S.G.	Mic.
14	L19	14L	72	19	18	30	13	19

colori noti: bruno cupo, bruno, bruno scuro

varietà di dentellatura:

★ ○ ☒

ND (1)

R -

1) noti in tutto 21 esemplari, di cui su ☒ una striscia di 5 (Rimini, 31.8.1866), una coppia (Urbania, 7.12.1866) ed altre 4 ☒ con esemplari sciolti



ND

19 - Cent. 30 - colore base bruno cioccolato

stampa effettuata a Torino presso **Officina Carte Valori**, senza fondo di sicurezza o con fondo non rilevabile

prima data nota: sono noti dal luglio 1866

ultima data nota: 20 dicembre 1889

Bol.En	Sass.	CEI	Bol.	Un.	Yv.Tr.	Scott	S.G.	Mic.
14TO	T19	14T	72	19/l	18	30b	13	19

colori noti: bruno cioccolato scuro, bruno castano chiaro

varietà di dentellatura:

★ ○ ☒ | ★ ○ ☒

DSp

R | **Dsa** (1)

1) 16 denti invece di 17; noto un esemplare su ☒ (S.Caterina dell'Ionio, 16.8.1877)

varietà di filigrana:

★ ○ ☒

FCa

5 6 R

20 - Cent. 40 - colore base: rosa

data ufficiale di emissione: 1 dicembre 1863 (prima data nota)

validità: 31 dicembre 1889

Bol.En.	Sass.	CEI	Bol.	Un.	Yv.Tr.	Scott	S.G.	Mic.
15	L20	15L	73	20	19	31	14	20

colori noti: rosa pallido, rosa carminio pallido, rosa carminio, carminio, carminio rosa

varietà di stampa:

★ ● ☒

StV1

-

V1 sono noti alcuni esemplari con vistose falle di stampa; sono molto rari; noto un solo esemplare su △ (Torino, 1.6.1865)

21 - Cent. 40 - colore base: rosa

stampa effettuata a Torino presso **Officina Carte Valori**, senza fondo di sicurezza o con fondo non rilevabile

prima data nota: sono noti dal giugno 1866

ultima data nota: 18 settembre 1886

Bol.En.	Sass.	CEI	Bol.	Un.	Yv.Tr.	Scott	S.G.	Mic.
15TO	T20	15T	73	20/I	19	31b	14	20

colori noti: rosa pallido, rosa carminio pallido, rosa chiaro, rosa vivo, rosa carminio, carminio,

varietà di dentellatura:

★ ● ☒ | ★ ● ☒

DSp

9

DSa *

-

* noto un esemplare piu basso su ☒ (Firenze 12.2.1873)

varietà di filigrana:

★ ● ☒ | ★ ● ☒

Fca

10

6

10

FLe (1)

8

1) è nota solo parziale

22 - Cent. 60 - colore base: lilla

data ufficiale di emissione: 1 dicembre 1863

validità: 31 dicembre 1889

Bol.En.	Sass.	CEI	Bol.	Un.	Yv.Tr.	Scott	S.G.	Mic.
16	L21	16L	74	21	20	32	15	21

colori noti: lilla chiaro

varietà di dentellatura:

	★	●	☒		★	●	☒
ND(1)		-	R		dD	R	

1) si tratta di esemplari “saggio” con fondo di sicurezza fatti passare per posta in data tarda (1881) a scopo filatelico

23 - Cent. 60 - colore base: lilla

stampa effettuata a Torino presso **Officina Carte Valori**, senza fondo di sicurezza o con fondo non rilevabile

prima data nota: sono noti dal maggio 1866

ultima data nota: 21 dicembre 1889

Bol.En.	Sass.	CEI	Bol.	Un.	Yv.Tr.	Scott	S.G.	Mic.
16TO	T21	16T	74	21/I	20	32a	15	21

colori noti: lilla intenso, lilla chiaro, lilla scuro, lilla intenso violaceo

varietà di dentellatura:

	★	●	☒
dD (1)		-	-

1) noto un solo esemplare ☉ con dD su *tre* lati

varietà di filigrana:

	★	●	☒
FCa	10	6	10

24 - Lire 2 - colore base: **scarlatto**

data ufficiale di emissione: 1 dicembre 1863

prima data nota: 3 dicembre 1863

validità: 31 dicembre 1889

Bol.En.	Sass.	CEI	Bol.	Un.	Yv.Tr.	Scott	S.G.	Mic.
17	L22	17L	75	22	21	33	16a	22

colori noti: scarlatto chiaro

25 - Lire 2 - colore base: **scarlatto**

stampa effettuata a Torino presso **Officina Carte Valori** utilizzando la tavola, eseguita in argento, già in uso presso la De la Rue

prima data nota: sono noti dal gennaio 1867

ultima data nota: 19 dicembre 1889

Bol.En.	Sass.	CEI	Bol.	Un.	Yv.Tr.	Scott	S.G.	Mic.
17TO	T22	17T	75	22/I	21	33a	16a	22

colori noti: scarlatto intenso, scarlatto chiaro, scarlatto vivo, scarlatto scurissimo, scarlatto aranciato, scarlatto aranciato chiaro

varietà di dentellatura:

	★	●	☒		★	●	☒
DSp			8	DSa (1)	-	-	
1) nota una striscia ☉ di 5 (Roma, annullo numerale "206")							

varietà di stampa:

	★	●	☒
SEv	6		

varietà di filigrana:

	★	●	☒
FCa	-	6	R

1865 - Emissione provvisoria detta "**ferro di cavallo**" - sovrastampa del nuovo valore eseguita presso varie tipografie

26 - Cent. **20/15** - colore base: **celeste opaco**

tipo 1° - punti bianchi nell'ovale e nell'ornato esterno (**12** punti)

data ufficiale di emissione: 1 gennaio 1865

E' nota una coppia usata *fiscalmente* su ricevuta di pagamento (Canzano, 31.12.1864)

validità: 31 luglio 1867

ultima data nota: 20 gennaio 1868

Bol.En.	Sass.	CEI	Bol.	Un.	Yv.Tr.	Scott	S.G.	Mic.
20	25	20	78	25	22	34	17	25/III

colori noti: celeste chiaro, celeste scuro, azzurro celeste

varietà di dentellatura:

	★	●	☒		★	●	☒
NDb		-				10	R
NDa		-				R	-
Dd (1)			R				

1) nota almeno una ☒ (Genova, 8.5.1866)

2) noti pochissimi esemplari su ☒

varietà di filigrana:

	★	●	☒
FCa	3	3	6

varietà di sovrastampa:

	★	●	☒		★	●	☒
SvP		8-10	R	SvSp (4)	8	R	-
SSv(1)	-			SvV1		R	-
dSv		R	R	SvV2	-	R	-
SvEv (2)	R	-	R	SvV3	10	-	-
DeSv		R		SvV4		-	
SvCa (3)	-	-	-				

1) esemplare senza sovrastampa, noto anche senza dentellatura

2) nota una ☒ (Padova, 28.2.1867)

3) noti due ★, due ● sciolti e due ☒ (Savona, 22.1.1866; Genova, 30.12.1865)

4) è nota sia verticalmente che orizzontalmente, più rara; nota una ☒ (Roma, ann.num. **14**)

V1 - "C 20" mancante

V2 - "C" mancante; nota una ☒ (Torino, 6.3.1865)

V3 - "C" in alto a sinistra integra (segno segreto mancante)

V4 - "0" di "20" in alto a destra interrotto; noto un esemplare ●



SSv



SvCa



SvV1



SvSp



SvSp

(Zanaria - Autunno 1987)



SvEv

(asta Silva - 1960)



SvCa

(Zanaria - Autunno 1987)

27 - Cent. 20/15 - colore base: **celeste pallido**
tipo 2° - presenta **quattro** punti all'interno dell'ovale

prima data nota: 17 gennaio 1865

ultima data nota: 31 luglio 1867 (fine della validità)

Bol.En.	Sass.	CEI	Bol.	Un.	Yv.Tr.	Scott	S.G.	Mic.
19	24	19	77	24	22II	34a	-	25/II

colori noti: celeste cupo, celeste scuro, celeste, azzurro

varietà di dentellatura:

	★	●	☒		★	●	☒
ND (1)		R		DSp			R
Dd (2)			-	Db (2)			-

1) è noto un esemplare con annullo numerale poco leggibile, tagliato con le forbici (b.f. a sx) potrebbe provenire da esemplare con notevoli salti di dentellatura (formato verticale almeno mm. 3 in più)

2) nota una sola ☒ (Noto, 28.10.1866)

varietà di sovrastampa:

	★	●	☒		★	●	☒
SvP		R	-	SvV1		R	-
SvEv (1)		-	-	SvV2		R	-

1) nota su ☒ (Foligno 16.8.1866; Roma, 16.8.1866)

V1 "C 20" mancante

V2 "C" mancante



SvP

varietà di filigrana:

	★	●	☒
FCa		8	R

28 - Cent. 20/15 - colore base: celeste pallido
tipo 3° - senza punti bianchi

prima data nota: 1 gennaio 1865

ultima data nota: 6 ottobre 1868

Bol.En.	Sass.	CEI	Bol.	Un.	Yv.Tr.	Scott	S.G.	Mic.
18	23	18	76	23	22I	34b	-	25/I

colori noti: celeste chiaro, celeste, celeste scuro, azzurro celeste

varietà di dentellatura:

	★	●	☒		★	●	☒
ND (1)		-		DSp		R	R
dD (2)			-	DSa (3)			-

1) sono noti due esemplari sciolti ed una coppia

2) noti due esemplari su ☒ (Amb. Mi-Desenzano, 10.7.1866; S.Pier d'Arena, 15.1.1867)

3) noti due esemplari su ☒; nel primo il salto crea un esemplare di formato più alto e la dent. vert. è spostata; il francobollo è ritagliato con le forbici e presenta un'unica dent. vert. mm.3 dentro la vignetta (Barzanò, 9.10.1866); il secondo è più alto mm.3 (Antignate, 7.8.1865)



DSp

varietà di stampa:

	★	●	☒		★	●	☒
SP (1)		-	-	CDf		-	

1 nota su ☒ (Padova, 28.2.1867)



CDf

varietà di filigrana:

	★	●	☒
FCa	-	5	R

varietà di sovrastampa:

	★	●	☒
SvP			
dSv (1)		-	-
DeSv			
SvSp (2)		R	-
StEv (3)			-

- 1) noti due esemplari sciolti e due ☒
 2) note tre ☒ (Livorno, 10.12.1866; Orvieto, 5 e 10.2.1866); è nota anche a cavallo (★)
 3) noti due esemplari su ☒ (Macerata, 22.5.1866 e Senigallia, 31.5.1866)
 4) noto un esemplare su ☒ (Genova 30.12.1865)

	★	●	☒
SvCa (4)			-
SvV1		R	-
SvV2		R	-
SvV3		R	-
SvV4			-

- V1 “C 20” mancante; noti pochissimi esemplari ☉, un solo esemplare su ☒ (Pesaro, 14.11.1865)
 V2 “C” mancante in basso
 V3 “20” mancante in basso
 V4 “C” mancante in alto, unica ☒ (Torino, 6.3.1865)



dSv

1867 - Nuovo valore in cornice quadrata - disegno **L. Bigola** – stampa tipografica **De La Rue** di Londra e **Officina Carte Valori** di Torino - fogli di **100** - dent. **14** - filigrana “**corona**”

anche per questa emissione vale la nota relativa all’emissione del 1864

data ufficiale di emissione: 1 gennaio 1867

validità: 31 agosto 1877

29 - Cent. **20** - colore base: **azzurro**

prima data nota: sono noti dal luglio 1867

Bol.En.	Sass.	CEI	Bol.	Un. 26	Yv.Tr.	Scott	S.G.	Mic.
12	L26	21L	79		23	35	20	26

colori noti: azzurro chiaro, azzurro lillaceo chiaro, azzurro chiaro, azzurro scuro, oltremare pallido, celeste oltremare, celeste lillaceo, azzurro intenso

varietà di dentellatura:

	★	●	☒		★	●	☒
NDb (1)		R	R		NDa (1)	R	-

1) si tratta di esemplari rifilati con le forbici a seguito di salti di dentellatura di oltre mm. 3-4

varietà di filigrana:

	★	●	☒
FCa	-	4	7

Sono noti esemplari con il fondo di sicurezza molto spostato, non sono comuni sia ● che su ☒



30 - Cent. 20 - colore base: **azzurro**

stampa effettuata presso **Officina Carte Valori** di Torino - vedi nota all'emissione precedente

prima data nota: 10 aprile 1867

ultima data nota: 14 novembre 1889

Bol.En.	Sass.	CEI	Bol.	Un.	Yv.Tr.	Scott	S.G.	Mic.
21TO	T26	21T	79	26/l	23	-	20a	26

colori noti: azzurro pallido, azzurro oltremare pallido, azzurro vivo, azzurro scuro, azzurro chiaro, azzurro intenso

varietà di dentellatura:

	★	●	☒		★	●	☒
NDb (1)					DSp		
NDa (1)					DSa (2)		
1) vedi nota al valore precedente; nota una ☒ (Milano, 27.12.1867)					2) note poche ☒, tutte tra il 1867 ed il 1872		



DSp



NDa

varietà di stampa:

	★	●	☒		★	●	☒
De		R			Fi	-	
SP (1)		-	-		RV	-	
DS (2)			-				

1) nota una ☒ (Aquila, 2.10.1876); un esemplare ☉ annullo numerale a punti illeggibile

2) doppia stampa parziale della parte inferiore. Noto un esemplare su lettera (Firenze 21.07.1875)



SP



RV

varietà di carta:

	★	●	☒
Pg (1)		-	-
1) nota una ☒ con forte piega aperta (Aquila, 2.10.1876)			

varietà di filigrana:

	★	●	☒		★	●	☒
FCa	-	4	7		FSe	-	

1877 - Francobolli tipo **De La Rue** stampati tipograficamente a Torino dalla **Officina Carte Valori** in colori diversi - fogli di **100** - dent. **14** - filigrana "**corona**"

giorno di emissione: 1 agosto 1877

validità: 31 dicembre 1889

31 - Cent. 10 - colore base: **azzurro**

ultima data nota: 14 novembre 1885

Bol.En.	Sass.	CEI	Bol.	Un.	Yv.Tr.	Scott	S.G.	Mic.
22	27	22	80	27	16	28	21	27

colori noti: azzurro scuro, azzurro vivo, azzurro oltremare, azzurro chiarissimo

varietà di filigrana:

	★	●	☒
FCa	-	7	10

32 - Cent. 20 - colore base: **ocra arancio**

ultima data nota: 4 gennaio 1884

Bol.En.	Sass.	CEI	Bol.	Un.	Yv.Tr.	Scott	S.G.	Mic.
23	28	23	81	28	24	36	22	28

colori noti: ocra arancio scuro, ocra arancio chiaro, ocra arancione

varietà di filigrana:

	★	●	☒
FCa	-	7	10

1878 - Francobolli di “**Servizio**” con nuovo valore in blu oltremare, sovrastampa eseguita dall’**Officina Carte Valori** di Torino - fogli di **100** - dent. **14** - filigrana “**corona**” orizzontale verso sinistra



per tutti i valori sono note sovrastampe in tinte differenti che vanno dal celeste oltremare al blu brillante (lucido), all’indaco, mediamente più rare della tinta base

data ufficiale di emissione: 1 gennaio 1878

validità: 30 giugno 1898

32 - Cent. 2 / Lire 0,02 - colore base: **lacca**

prima data nota: è noto dal febbraio 1878

Bol.En	Sass.	CEI	Bol.	Un.	Yv.Tr.	Scott	S.G.	Mic.
24	29	24	82	29	25	37	23	29

colori noti: lacca cupo

varietà di sovrastampa:

	★	●	☒		★	●	☒
dSv		R		SvP(1)		R	-
SvCa		R	R	SvV1		-	
SvSp		R	R				

1) occasionali dovute all’inclusione di corpi estranei durante la stampa

V1 - sovrastampa della sola serpentina, è noto un solo esemplare usato



SvCa

varietà di filigrana:

	★	●	☒
FCa	-	7	-

33 - Cent. 2 / Lire 0,05 - colore base: lacca

prima data nota: è noto dal giugno 1878

Bol.En.	Sass.	CEI	Bol.	Un.	Yv.Tr.	Scott	S.G.	Mic.
25	30	25	83	30	26	38	24	30

colori noti: lacca scuro

varietà di sovrastampa:

	★	●	☒		★	●	☒
SvCa		R	R		SvP (2)	R	-
SvSp (1)		R	R				

1) è nota una striscia verticale di 5 usata su frammento in cui solo 2 esemplari hanno la sovrastampa spostata in basso (-)

2) occasionali dovute all'intrusione di corpi estranei durante la stampa



SvCa

34 - Cent. 2 / Lire 0,20 - colore base: lacca

prima data nota: 10 gennaio 1878 (catalogo Vaccari)

Bol.En.	Sass.	CEI	Bol.	Un.	Yv.Tr.	Scott	S.G.	Mic.
26	31	26	84	31	27	39	25	31

colori noti: lacca scuro

varietà di sovrastampa:

	★	●	☒		★	●	☒
SvCa	R	R	R		SvSp	-	
SvP (1)		R			SvV1	-	

1) occasionali dovute all'intrusione di corpi estranei durante la stampa

V1 sovrastampa della sola serpentina, è noto un esemplare usato



SvCa



SvSp

varietà di filigrana:

	★	●	☒
FCa	-	7	-

35 - Cent. 2 / Lire 0,30 - colore base: lacca

prima data nota: è noto dal febbraio 1878

Bol.En.	Sass.	CEI	Bol.	Un.	Yv.Tr.	Scott	S.G.	Mic.
27	32	27	85	32	28	40	26	32

colori noti: lacca scuro

varietà di dentellatura:

	★	●	☒
DSp		R	-

varietà di sovrastampa:

	★	●	☒		★	●	☒
SvCa		R	R	SvP (1)		R	

1) occasionali dovute all'intrusione di corpi estranei durante la stampa



SvCa

varietà di filigrana:

	★	●	☒
FCa	-	7	-

36 - Cent. 2 / Lira 1,00 - colore base: lacca

prima data nota: è noto dal febbraio 1878

Bol.En.	Sass.	CEI	Bol.	Un.	Yv.Tr.	Scott	S.G.	Mic.
28	33	28	86	33	29	41	27	33

colori noti: lacca scuro

varietà di sovrastampa:

	★	●	☒		★	●	☒
SvCa	RRR	R	RRR	SvP (1)		R	
SvSp							

1) occasionali dovute all'intrusione di corpi estranei durante la stampa



SvCa



SvP



SvSp

varietà di filigrana:

	★	●	☒
FCa	-	7	-

37 - Cent. 2 / Lire 2,00 - colore base: lacca

prima data nota: 10 gennaio 1878 (catalogo Vaccari)

Bol.En.	Sass.	CEI	Bol.	Un.	Yv.Tr.	Scott	S.G.	Mic.
29	34	29	87	34	30	42	28	34

colori noti: lacca scuro

varietà di sovrastampa:

	★	●	☒		★	●	☒
dSv		R		SvSp	-	10	R
SvCa	R	10	R	SvP (1)		R	-

1) occasionali dovute all'intrusione di corpi estranei durante la stampa



SvCa



Sovrastampa fortemente mancante R – (collez. Camellini)

38 - Cent. 2 / Lire 5,00 - colore base: lacca

prima data nota: è noto dal giugno 1878

Bol.En.	Sass.	CEI	Bol.	Un.	Yv.Tr.	Scott	S.G.	Mic.
30	35	30	88	35	31	43	29	35

colori noti: lacca scuro

varietà di sovrastampa:

	★	●	☒		★	●	☒
dSv		R		SvSp	-	R	R
SvCa	-	R	R	SvP (1)		R	-

1) occasionali dovute all'intrusione di corpi estranei durante la stampa



SvCa



SvSp

varietà di filigrana:

	★	●	☒
FCa	-	7	-

esiste anche nel colore lacca scuro

39 - Cent. 2 / Lire 10,00 - colore base: lacca

prima data nota: è noto dal giugno 1878

Bol.En.	Sass.	CEI	Bol.	Un.	Yv.Tr.	Scott	S.G.	Mic.
31	36	31	89	36	32	44	30	36

colori noti: lacca scuro

varietà di sovrastampa:

	★	●	☒		★	●	☒
SvCa	-	R	R	SvP (2)	-	10	-
SvSp (1)	10	10	R	DSv *	-		

1) esiste ★ con sovrastampa quasi a cavallo verticalmente
 2) occasionali dovute all'intrusione di corpi estranei durante la stampa

* nota solo con una sovrastampa in albino



SvCa



SvSp a cavallo



SvSp



DSv



Tutta la serie completa con stampa capovolta. (Collezione Moscadelli)

1879 - Effigie Re **Umberto 1°** - 1[^] serie - incisione di **E. Repettati** e **L. Bigola** - stampa tipografica eseguita dall'**Officina Carte Valori** di Torino - fogli di **100** - dent. **14** - filigrana "corona"

data di emissione: 15 agosto 1879
 escluso il valore da **L. 2** (24 agosto 1882)

40 - Cent. 5 - colore base: **verde**

prima data nota: 18 settembre 1879
validità: 31 dicembre 1889

Bol.En.	Sass.	CEI	Bol.	Un.	Yv.Tr.	Scott	S.G.	Mic.
32	37	32	90	37	33	45	31	37

colori noti: verde pallido, verde giallo, verde scuro, verde azzurro scuro
 sono noti esemplari con il fondo di sicurezza spostato (punti 6)

varietà di filigrana:

	★	●	☒
FCa	-	7	-

41 - Cent. 10 - colore base: **rosa carminio**

prima data nota: 20 novembre 1879
validità: 30 giugno 1902

Bol.En.	Sass.	CEI	Bol.	Un.	Yv.Tr.	Scott	S.G.	Mic.
33	38	33	91	38	34	46	32	38

colori noti: rosa carminio scuro, rosa carminio vivo, rosa carminio chiaro, carminio

varietà di dentellatura:

	★	●	☒		★	●	☒
ND (1)			R	dD		R	R
Nda			R	DSa (2)	-	10	R
NDb			R	DSp	-	9	R

1) è nota una sola coppia difettosa su ☒ (Laffe, 24.1.1895) 2) di formato più basso (mm. 3 in meno)

varietà di stampa:

	★	●	☒		★	●	☒
De	-	R		DeP	-	R	

varietà di filigrana:

	★	●	☒
FCa	-	7	-

N.B.

Dsp di 2 mm sono noti solo 2 esemplari usati su busta (una da Acuto, 30.8.91 ed una da Bellagio 26.4.96)

42 - Cent. 20 - colore base: **giallo arancio**

prima data nota: 24 agosto 1879

validità: 30 giugno 1902

Bol.En.	Sass.	CEI	Bol.	Un.	Yv.Tr.	Scott	S.G.	Mic.
34	39	34	92	39	35	47	33	39

colori noti: giallo arancio chiaro, giallo arancio intenso, arancio, arancio bruno

varietà di dentellatura:

	★	●	☒		★	●	☒
NDa		R		DSa		10	R
NDb (1)		R	-	Dpr(2)			-
dD		R	-	DSpo		R	

1) nota una ☒ (Acira, 1.5.1883), si tratta in realtà di un **DSa** con margini rifilati con forbici

2) è noto un solo esemplare dentellato 11,5 con annullo Milano 7 aprile

varietà di stampa:

	★	●	☒
SP		R	-

varietà di filigrana:

	★	●	☒		★	●	☒
FCa	-	7	-	FLe		R	



DSpo

43 - Cent. 25 - colore base: **azzurro cobalto**

prima data nota: 20 agosto 1879

validità: 30 giugno 1902

Bol.En.	Sass.	CEI	Bol.	Un.	Yv.Tr.	Scott	S.G.	Mic.
35	40	35	93	40	36	48	34	40

colori noti: azzurro cobalto scuro, azzurro scuro, azzurro, azzurro chiaro, azzurro smorto

varietà di filigrana:

	★	●	☒		★	●	☒
FCa	-	7	-	FLe		R	

44 - Cent. 30 - colore base: **bruno**

prima data nota:

validità: 31 dicembre 1889

Bol.En.	Sass.	CEI	Bol.	Un.	Yv.Tr.	Scott	S.G.	Mic.
36	41	36	94	41	37	49	35	41

colori noti: bruno chiaro, bruno scuro

45 - Cent. 50 - colore base: **violetto**

prima data nota: 30 agosto 1879

validità: 31 dicembre 1889

Bol.En.	Sass.	CEI	Bol.	Un.	Yv.Tr.	Scott	S.G.	Mic.
37	42	37	95	42	38	50	36	42

colori noti: violetto scuro, violetto vivo, violetto chiaro

varietà di dentellatura:

	★	●	☒
dD3a		R	

varietà di filigrana:

	★	●	☒
FCa	-	7	-

46 - Lire 2 - colore base: **vermiglio**

prima data nota: 24 agosto 1882

validità: 31 dicembre 1889

Bol.En.	Sass.	CEI	Bol.	Yv.Tr.	Scott	S.G.	Mic.
38	43	38	96	39	51	37	49

colori noti: vermiglio chiaro

1889 - Effigie Re **Umberto 1°** - 2^a serie - disegno **L. Bigola** - incisione **E. Repettati** - stampa tipografica eseguita dall'**Officina Carte Valori** di Torino - fogli di **100** - dent. **14** - filigrana "corona"

data di emissione: 1 agosto 1889

47 - Cent. 40 - colore base: **bruno**

prima data nota: 10 agosto 1889

validità: 30 settembre 1902

Bol.En.	Sass.	CEI	Bol.	Un.	Yv.Tr.	Scott	S.G.	Mic.
40	45	40	98	45	41	53	39	50

colori noti: bruno chiaro, bruno scuro

varietà di dentellatura:

	★	●	☒		★	●	☒
NDsx	R	R	-	CoNDm(1)	R	-	-
NDdx	R	R	-	dD		10	R

1) si conoscono due coppie orizzontali con dent. esterna rifilata con le forbici su ☒ (Roma 2.3.1892 e Roma 18.3.1892)



CoNDm

varietà di stampa:

	★	●	☒		★	●	☒
dS(1)	-	10	R	DeP*		9	

1) questa varietà è nota anche in coppia con esemplare normale

* decalco parziale su un solo lato



dS



DeP

varietà di filigrana:

	★	●	☒
Fca	-	7	-

48 - Cent. 45 - colore base: verde oliva

prima data nota: 8 agosto 1889

validità: 30 settembre 1902

Bol.En.	Sass.	CEI	Bol.	Un.	Yv.Tr.	Scott	S.G.	Mic.
41	46	41	99	46	42	54	40	51

colori noti: verde oliva grigiastro, verde grigiastro, oliva grigio

varietà di dentellatura:

	★	●	☒
DSp		10	R



DSp

varietà di filigrana:

	★	●	☒
FCa	-	7	-

49 - Cent. 60 - colore base: violetto

prima data nota: 29 ottobre 1889

validità: 30 settembre 1902

Bol.En.	Sass.	CEI	Bol.	Yv.Tr.	Scott	S.G.	Mic.
42	47	42	100	43	55	41	52

colori noti: violetto vivo

varietà di filigrana:

	★	●	☒
FCa	-	7	-

50 - Lira 1 - colore base: bruno e giallo arancio

prima data nota: 6 agosto 1889

validità: 30 settembre 1902

Bol.En.	Sass.	CEI	Bol.	Un.	Yv.Tr.	Scott	S.G.	Mic.
43	48	43	101	48	44	56	42	53

colori noti: bruno e giallo arancio pallido, bruno e giallo, bruno e arancio

varietà di dentellatura:

	★		●		☒
DSp (1)	-		10		-

1) è nota con spostamento verticale o orizzontale

varietà di stampa dell'ornato:

	★		●		☒
Osp (1)	7		8		10

1) stampa del giallo fortemente spostata

varietà di filigrana:

	★		●		☒
FCa	-		7		-

51 - Lire 5 - colore base: verde e carminio

prima data nota: 6 agosto 1889

validità: 30 giugno 1891

Bol.En.	Sass.	CEI	Bol.	Yv.Tr.	Scott	S.G.	Mic.
44	49	44	102	45	57	43	54

colori noti: verde e carminio cupo

varietà di stampa del centro:

	★		●		☒
CSp (1)	5				

1) si riferisce ad esemplari con spostamento del centro, circa mm. 1

1889 - Cifra - Stemma di Savoia - disegno **E. Bigola** - stampa tipografica eseguita dall'**Officina Carte Valori** di Torino - fogli di **100** - dent. **14** - filigrana "**corona**"

data di emissione: 28 ottobre 1889

validità: 30 settembre 1902

53 - Cent. 5 - colore base: **verde scuro**

prima data nota: 13 dicembre 1889

Bol.En.	Sass.	CEI	Bol.	Yv.Tr.	Scott	S.G.	Mic.
39	44	39	97	40	52	38	55

colori noti: verde mirto scuro, verde azzurro, verde azzurro scuro

varietà di dentellatura:

	★	●	☒
DSp	-	6	

varietà di filigrana:

	★	●	☒
FCa	-	8	-

1890 - Francobolli della 1^a serie Re Umberto con sovrastampa tipografica nuovo valore eseguita dall'**Officina Carte Valori** di Torino- fogli di **100** - sovrastampa in nero

C^{mi} 20

data di emissione: 1 giugno 1890
validità: 31 dicembre 1891

54- Cent. 20 / Cent. 30 - colore base: **bruno**

prima data nota: 30 giugno 1890

Bol.En.	Sass.	CEI	Bol.	Un.	Yv.Tr.	Scott	S.G.	Mic.
46	57	52	104	51	53	65	45	56

colori noti: bruno chiaro, bruno scuro

varietà di sovrastampa:

	★	●	☒		★	●	☒
SvP		R		SvSp		R	
DeSv	-	10					-



SvP



SvSp

varietà di filigrana:

	★	●	☒
FCa	-	7	-

55 - Cent. 20 / Cent. 50 - colore base: **violetto**

prima data nota: 3 luglio 1890

Bol.En.	Sass.	CEI	Bol.	Un.	Yv.Tr.	Scott	S.G.	Mic.
47	58	53	105	52	54	66	46	57

colori noti: violetto scuro, violetto chiaro

varietà di dentellatura:

	★	●	☒
DSp	10	10	



DSp

varietà di sovrastampa:

	★	●	☒		★	●	☒
DeSv	10	10		SvCv (1)	-	-	
SvSp	R	R	R				

1) è a cavallo verticalmente, sono noti pochissimi esemplari

varietà di stampa:

	★	●	☒
StP (1)	R		

1) mancanza di oltre mm. 1 di stampa in basso

varietà di filigrana:

	★	●	☒
FCa	-	7	-

1891 - Valore complementare - sovrastampa tipografica eseguita come le precedenti - fogli di 100

data di emissione: 1 maggio 1891

validità: 31 dicembre 1891

C^{mi} 2

56 - Cent. 2 / Cent. 5 - colore base: verde

prima data nota: 17 aprile 1891

Bol.En.	Sass.	CEI	Bol.	Un.	Yv.Tr.	Scott	S.G.	Mic.
45	56	51	103	50	52	64	44	58

colori noti: verde azzurro scuro

varietà di sovrastampa:

	★	●	☒	★	●	☒
DeSv	10	10				
Sva (1)	R					
SvSp (2)	-	R	R			
SvV1	6	6	10			

- 1) si tratta in realtà di esemplari con doppia sovrastampa di cui la normale in albino, ne sono noti in tutto 7 pezzi
2) a cavallo di 2 esemplari

V1 cifra "2" con coda sottile (pos.15); reperibile anche unita con il normale; sono noti alcuni esemplari con questa varietà e **SvSp**



SvV1



Occ (1)

varietà di filigrana:

	★	●	☒
FCa	-	7	-

- 1) Occasionale con "C" rotta, si conosce usato, non comune.

1890 - Valori per **Pacchi Postali** con sovrastampa **"Valevoli per le Stampe"** e nuovo valore - sovrastampa eseguita dall'**Officina Carte Valori** di Torino - fogli di **50** per tutti i valori ad esclusione del **2c/1,75l.**, anche di **140** per il **2c/1,25l.** e solo di **140** per il **2c/1,75l.** - dent. **14** - filigrana **"corona"**

**Valevole
per le stampe**

- -
C^{mi} = 2

data di emissione: 1 dicembre 1890

validità: 30 giugno 1891

57 - Cent. **2** / Lire **0,10** - colore base: **oliva**

Bol.En.	Sass.	CEI	Bol.	Un.	Yv.Tr.	Scott	S.G.	Mic.
48	50	45	106	53	46	58	47	61

colori noti: oliva grigio

varietà di sovrastampa:

	★	●	⊠		★	●	⊠
SvP (1)	7-10	7-10		SvSp (1)	7-10	7-10	-
SvCa	10	R	R	DeSv		10	

1) a seconda dell'entità della mancanza o dello spostamento. E' nota anche a cavallo vert. (punti R). Si conoscono un esemplare sciolto ed una quartina ★, pochi esemplari ⊙



SvSp



SvCa

58 - Cent. 2 / Lire 0,20 - colore base: azzurro

Bol.En.	Sass.	CEI	Bol.	Un.	Yv.Tr.	Scott	S.G.	Mic.
49	51	46	107	54	47	59	48	62

varietà di sovrastampa:

	★	●	☒		★	●	☒
SvP (1)	7-10	7-10		SvSp (1)	7-10	7-10	
DeSv		R		SvCv (2)		-	
SvCa		-					

1) a seconda dell'entità della mancanza o dello spostamento

2) ne sono noti solo 3 esemplari



SvSp

varietà di filigrana:

	★	●	☒
FCa		-	

è noto un solo esemplare usato

59 - Cent. 2 / Lire 0,50 - colore base: carminio

Bol.En.	Sass.	CEI	Bol.	Yv.Tr.	Scott	S.G.	Mic.
50	52	47	108	48		49	63

varietà di dentellatura:

	★	●	☒		★	●	☒
DSp		8		Dsa (1)		8	

1) è di formato più stretto

varietà di sovrastampa:

	★	●	☒		★	●	☒
SvP (1)	7-10	7-10		DeSv (3)	10		
SvCa (2)		-		SvV1	8		
SvSp (1)	8-10	8-10					

1) a seconda dell'entità della mancanza o dello spostamento

3) è anche spostata in alto

V1 sovrastampa sbavata, doppia impronta leggera

2) si conoscono 3 soli esemplari ○ (uno a Genova, 6.3.1891)



SvCa

60 - Cent. 2 / Lire 0,75 - colore base: verde

Bol.En.	Sass.	CEI	Bol.	Un.	Yv.Tr.	Scott	S.G.	Mic.
51	53	48	109	56	49	61	50	64

colori noti: verde giallo

varietà di dentellatura:

	★	●	☒		★	●	☒
dD3a		-					

varietà di sovrastampa:

	★	●	☒		★	●	☒
SvP (1)	7-10	7-10		De (3)	-		
SvSp (2)	7-10	7-10	-				

1) a seconda dell'entità della mancanza; è noto un solo esemplare ☉ con sovrastampa quasi totalmente mancante

2) a secondo dell'entità dello spostamento
3) il decalco è spostato; è noto un esemplare



SvSp



SvP

61 - Cent. 2 / Lire 1,25 - colore base: arancio

Bol.En.	Sass.	CEI	Bol.	Un.	Yv.Tr.	Scott	S.G.	Mic.
52	54	49	110	57	50	62	51	65

colori noti: arancio scuro

varietà di sovrastampa:

	★	●	☒		★	●	☒
SvP (1)	7-10	7-10		SvSp (1)	8	-	
SvCa	R	R		DeSv	10		

1) a seconda dell'entità della mancanza o dello spostamento; è noto anche con leggero spostamento orizzontale, parzialmente a cavallo della dentellatura

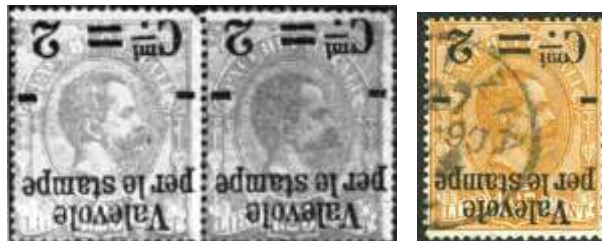

SvCa

62 - Cent. 2 / Lire 1,75 - colore base: bruno

Bol.En	Sass.	CEI	Bol.	Yv.Tr.	Scott	S.G.	Mic.
53	55	50	111	51	63	52	66

colori noti: bruno scuro

varietà di sovrastampa:

SvP (1) ★ ● ☒
7-10 7-10
1) a seconda dell'entità della mancanza

SvSp (2) ★ ● ☒
7-10 7-10 -
2) a seconda dello spostamento, si conosce solo in senso
orizzontale

1891 - Effigie Re **Umberto 1°** - 3^a serie - incisione di **L. Bigola** effigie, **E. Repettati** cornice – stampa tipografica **Officina Carte Valori** di Torino - fogli di **100** - dent. **14** - filigrana “**corona**”

questa serie fu emessa in varie date, riportiamo i valori in base alla data di emissione

63 - Cent. **45** - colore base: **verde oliva**

prima data nota: 20 marzo 1891

validità: 30 settembre 1902

Bol.En.	Sass.	CEI	Bol.	Un.	Yv.Tr.	Scott	S.G.	Mic.
61	63	58	119	63	62	71	60	70

colori noti: verde oliva scuro, verde oliva chiaro

varietà di dentellatura:

	★	●	☒
DSp		10	

varietà di filigrana:

	★	●	☒
FCa	-	9	-

64 - Lire **5** - colore base: **carminio e turchino**

prima data nota: 1 maggio 1891

validità: 30 settembre 1902

Bol.En.	Sass.	CEI	Bol.	Un.	Yv.Tr.	Scott	S.G.	Mic.
62	64	59	120	64	63	72	61	59

colori noti: rosa carminio e turchino

varietà di stampa dell'effigie:

	★	●	☒
CEv	-	-	

varietà di stampa dell'ornato:

	★	●	☒
OSp	4	4	R



OSp

varietà di filigrana:

	★	●	☒
Fca	-	10	

65 - Cent. 25 - colore base: azzurro

prima data nota: 21 marzo 1893

validità: 30 giugno 1902

Bol.En	Sass.	CEI	Bol.	Un.	Yv.Tr.	Scott	S.G.	Mic.
60	62	57	118	62	61	70	59	69

colori noti: azzurro chiaro

varietà di dentellatura:

	★	●	☒		★	●	☒
DSp		R		dDp (1)		-	
1) noto un esemplare con dent. parziale in basso (..RTI .. , 1.?.1899)							

varietà di filigrana:

	★	●	☒
FCa	-	10	-



Il più grande blocco (20) conosciuto usato su busta. RR (collez. Camellini)

66 - Cent. 20 - colore base: giallo arancio

prima data nota: 16 giugno 1895

validità: 30 giugno 1902

Bol.En	Sass.	CEI	Bol.	Un.	Yv.Tr.	Scott	S.G.	Mic.
59	61	56	117	61	60	69	58	68

colori noti: giallo arancio chiaro, arancio

varietà di dentellatura:

	★	●	☒
DSp		10	R

varietà di stampa:

	★	●	☒
SEv (1)	-	-	
1) sono noti pochi esemplari nuovi			

varietà di filigrana:

	★	●	☒
FCa	-	9	-

67 - Cent. 10 - colore base: rosa carminio

prima data nota: 1 luglio 1896

validità: 30 giugno 1902

Bol.En.	Sass.	CEI	Bol.	Un.	Yv.Tr.	Scott	S.G.	Mic.
58	60	55	116	60	59	68	57	67

colori noti: rosa carminio scuro, carminio, carminio bruno, carminio chiaro

varietà di dentellatura:

	★	●	☒		★	●	☒
DSa		10	R	DSp		7	
dDo	R						

varietà di carta:

	★	●	☒		★	●	☒
Pg	R			Ric *	-	-	

* noti pochi esemplari nuovi



Ric

varietà di filigrana:

	★	●	☒		★	●	☒
FCa	-	9	-	FLe			

1891 - Tipo **stemma**, valore in cifre e lettere - incisione **E. Repettati** - stampa tipografica **Officina Carte Valori** di Torino - fogli di **100** - dent. **14** - filigrana "**corona**"

68 - Cent. **5** - colore base: **verde**

sono noti esemplari con fondo di garanzia giallo scuro, sono rari

prima data nota: 16 novembre 1891

validità: 30 giugno 1902

Bol.En.	Sass.	CEI	Bol.	Un.	Yv.Tr.	Scott	S.G.	Mic.
56	59	54	114	59	57	67	55	60

colori noti: verde azzurro

varietà di dentellatura:

	★	●	☒		★	●	☒
CvNDm (1)			-	DSp		-	R
1) è nota una sola coppia difettosa su lettera (Paruzzaro, ?. 12.1895)							

varietà di stampa:

	★	●	☒
De	-	9	

varietà di filigrana:

	★	●	☒
FCa	-	10	

1896 - Tipo stemma - nuovi tipi - incisione E. Repettati – stampa tipografica Officina Carte Valori di Torino - fogli di 100 - dent. 14 - filigrana “corona”

data di emissione: 1 luglio 1896

validità: 30 giugno 1902

69 - Cent. 1 - colore base: bruno

Bol.En.	Sass.	CEI	Bol.	Un.	Yv.Tr.	Scott	S.G.	Mic.
54	65	60	112	65	55	73	53	71

colori noti: bruno scuro, bruno chiaro

varietà di filigrana:

	★	●	☒
FCa	-	8	-
DSp	R	R	-



DSp (minimo 2 mm)

70 - Cent. 2 - colore base: rosso bruno

Bol.En.	Sass.	CEI	Bol.	Un.	Yv.Tr.	Scott	S.G.	Mic.
55	66	61	112	66	56	74	54	72

colori noti: rosso bruno chiaro, rosso mattone

varietà di dentellatura:

	★	●	☒	★	●	☒
ND (1)	10	R	-	-	10	R
NDb	-	-	-	-	-	-

1) è noto anche su piccolo frammento (Genova)

2) esemplari con dentellatura cieca



DSp (due sensi)

varietà di carta:

	★	●	☒
Pg	-	8	10

varietà di filigrana:

	★	●	☒
FCa	8	6	-

1897 - Tipo **stemma**, valore solo in cifre - incisione **E. Repettati** - stampa tipografica **Officina Carte Valori** di Torino - fogli di **100** - dent. **14** - filigrana "corona"

prima data nota: 16 febbraio 1897

validità: 30 giugno 1902

71 - Cent. **5** - colore base: **verde**

Bol.En.	Sass.	CEI	Bol.	Un.	Yv.Tr.	Scott	S.G.	Mic.
57	67	62	115	67	58	75	56	73

colori noti: verde chiaro, verde azzurro

varietà di dentellatura:

	★	●	☒
DSp +2mm	-	R	R

varietà di stampa:

	★	●	☒
De		9	-



De



Dsp (1)

varietà di filigrana:

	★	●	☒
FCa	-	8	-

NOTA: le prime tirature sono su carta sottile, allo stato di nuovo sono molto rare

(1): spostamento della dentellatura in alto o in basso minimo 2 mm o oltre.

1901 – 1926 Serie detta “**Flo reale**” - disegni **G. Cellini** - incisione **E. Repettati** – stampa tipografica **Officina Carte Valori** di Torino - Fogli di **100** - dent. **14** - filigrana “**corona**”

NOTA: le prime tirature sono su carta sottile, allo stato di nuovo sono molto rare

72 - Cent. 1 - colore base: **bruno**

data di emissione: 1 luglio 1901

validità: 31 dicembre 1925

Bol.En.	Sass.	CEI	Bol.	Un.	Yv.Tr.	Scott	S.G.	Mic.
63	68	63	121	68	64	76	62	74

colori noti: bruno chiaro, bruno giallastro, bruno scuro

varietà di dentellatura:

	★	●	☒		★	●	☒
ND	7	9		ND+b (1)	-	-	
NDb		R		DSa	-	-	8
DSp	6	5	6-9				

1) coppia verticale con l'esemplare inferiore non dentellato; si conosce su Δ (Genova, 4.9.1911)



ND+b

varietà di stampa:

	★	●	☒		★	●	☒
De	7			DeP	9		



De

varietà di filigrana:

	★	●	☒
FCa	5	7	

varietà di carta:

	★	●	☒
Sot	10	3	5

73 - Cent. 2 - colore base: rosso mattone

data di emissione: 1 luglio 1901

validità: 31 dicembre 1930

Bol.En.	Sass.	CEI	Bol.	Un.	Yv.Tr.	Scott	S.G.	Mic.
64	69	64	122	69	65	77	63	75

colori noti: rosso mattone chiaro, rosso mattone carico, rosso bruno, rosso bruno chiaro, rosso bruno scuro, bruno rosso

varietà di dentellatura:

	★	●	☒		★	●	☒
ND	5	7	9	DSp	6	3	5-8
NDb	8	-	R	Db	10	-	
NDa	8	-		DAn	5	7	
CvNDm	R	-		Dsa (1)	6	-	
dDa	4	9					

1) esiste sia di formato più alto che più basso



NDb

varietà di stampa:

	★	●	☒		★	●	☒
De	1	5		dS	5	10	R
DeP	5	-		RV(1)	-	-	

1) stampa parziale al verso; noti 2 soli esemplari



De



dS



DeP

varietà di filigrana:

	★	●	☒		★	●	☒
SeF	R	R	-	FCa	4	3	7

varietà di carta:

	★	●	☒		★	●	☒
Sot	10	3	5	Ric (1)	-	-	

1) noto un esemplare con stampa parziale da probabile carta ricongiunta

74 - Cent. 5 - colore base: verde azzurro

data di emissione: 1 luglio 1901

validità: 8 aprile 1924

Bol.En.	Sass.	CEI	Bol.	Un.	Yv.Tr.	Scott	S.G.	Mic.
65	70	65	123	70	66	78	64	76

colori noti: verde azzurro scuro, verde azzurro carico, verde azzurro chiaro

varietà di dentellatura:

	★	●	☒		★	●	☒
ND	R			DSp DSa	5	6-9	-
NDb	R					-	
NDsx(1)			-				

1) è noto un solo esemplare su cartolina (Milano Ferrovia)



ND



DSp

varietà di stampa:

	★	●	☒		★	●	☒
De	-	8		dS RV	R	R	-
DeP	-	8				9	

varietà di filigrana:

	★	●	☒
FCa	6	7	

Esistono libretti non ufficiali di questo valore; 2 blocchi di 6 del cent. 5 ed un blocco di 6 del cent. 10. Sono rarissimi (catalogo Sassone riporta 2 blocchi di 6 del cent. 5, 2 blocchi di 6 del cent. 10 ed 1 blocco di sei del 15/20cent.)

75 - Cent. 10 - colore base: rosa carminio

data di emissione: 1 luglio 1901

validità: 8 aprile 1924

Bol.En.	Sass.	CEI	Bol.	Un.	Yv.Tr.	Scott	S.G.	Mic.
66	71	66	124	71	67	79	65	77

colori noti: rosa carminio scuro, rosa carminio vivo, rosa carminio chiaro, carminio, carminio bruno, carminio vivo

varietà di dentellatura:

	★	●	☒		★	●	☒
ND		-			DSa	9	
NDb		-			dDdx (1)	-	
DSp	8	5	6-10				

1) si conosce un solo esemplare con seconda dentellatura difettosa



DSp

varietà di stampa:

	★	●	☒
De		9	

varietà di filigrana:

	★	●	☒
FCa	4	3	7

Esistono libretti non ufficiali di questo valore; 2 blocchi di 6 del cent. 5 ed un blocco di 6 del cent. 10. Sono rarissimi (catalogo sassone riporta 2 blocchi di 6 del cent. 5 , 2 blocchi di 6 del cent. 10 ed 1 blocco di sei del 15/20cent.)

76 - Cent. 20 - colore base: **giallo arancio**

data di emissione: 1 luglio 1901

validità: 8 aprile 1924

Bol.En.	Sass.	CEI	Bol.	Un.	Yv.Tr.	Scott	S.G.	Mic.
67	72	67	125	72	68	80	66	78

colori noti: giallo arancio chiaro, giallo arancio pallido, giallo arancio carico, giallo arancio scuro

varietà di dentellatura:

	★	●	☒
DSp	8	5	5-9

varietà di filigrana:

	★	●	☒
FCa	4	3	7

varietà di carta:

	★	●	☒
Sot	10	3	5

77 - cent. 25 - colore base: azzurro

data di emissione: 1° luglio 1901 **validità:** 8 aprile 1924

Bol.En.	Sass.	CEI	Bol.	Un.	Yv.Tr.	Scott	S.G.	Mic.
68	73	68	126	73	69	81	67	79

colori noti: azzurro chiaro, azzurro pallido, azzurro vivo, azzurro scuro, oltremare scuro

varietà di dentellatura:

	★	●	☒		★	●	☒
NDsx (1)	R			DSp	8	5	5-9

1) dovuto a pieghe di carta

varietà di stampa:

	★	●	☒		★	●	☒
De	-	6		dS(1)			-
DeP	9	-		SV1	4	6	7

1) è noto un solo esemplare su busta
V1 punto di colore sull'occhio ("Re bendato")

varietà di carta:

	★	●
Pg	R	

varietà di filigrana:

	★	●	☒
FCa	4	3	7



Piega di carta in angolo prima della stampa (sfasata) e poi dentellato normalmente. Occasionale ma forse unico. R

78 - Cent. 25 - colore base: verde e verde giallo chiaro

data di emissione: giugno 1926

validità: 31 dicembre 1930

Bol.En.	Sass.	CEI	Bol.	Un.	Yv.Tr.	Scott	S.G.	Mic.
153	200	199	203	200	180	82	181	240

colori noti: verde chiaro e verde giallo chiaro, verde azzurro e verde giallo, verde e verde oliva, verde scuro e verde oliva chiaro, verde e verde giallo, verde azzurro e verde oliva

varietà di dentellatura:

	★	●	☒		★	●	☒
ND	9	R		tD(2)	-		
NDb	10	R		tD(3)	-		
NDa	10	R		Db(4)	R		
NDdx	9	7		ND+a (5)	-		
dD	9	10		DSp	8	5	10
dD3a (1)	R			DSa (6)	10		

1) noto in coppia verticale con **Db** (-)

2) tripla dentellatura in basso

3) tripla dentellatura, senza dentellatura in basso

4) dentellatura solo in basso

5) coppia verticale con l'esemplare superiore non dentellato

6) di formato più alto



NDa



ND+a



dD3a

varietà di stampa del centro:

	★	●	☒		★	●	☒
dC	10	-		SPPg	8	-	
DeC	3	4	-	CV1	8	-	
DePC	5	6	-				

V1 – macchia di colore sull'occhio (Re bendato)

varietà di carta:

	★	●	☒
Pg	7		

varietà di stampa dell'ornato:

	★	●	☒		★	●	☒
dO (1)	7	8	R	OPPg (4)	R		
OSp (2)	2	3	7	OV1	R		
SeO (3)	10	10		OV2	R		
OP	R			OV3	7	8	R

- 1) esiste anche in coppia con il normale; **dO+1** (+ 1 punto)
 2) esiste anche senza dentellatura; **OSpND** (+ 1 punto)
 3) esiste anche senza dentellatura; **SeOND** (+ 1 punto)
 4) è noto anche un grande blocco
- V1 - doppia stampa dell'ornato di cui una a cavallo
 V2 - doppia stampa dell'ornato di cui una sul bordo
 V3 - ornato chiarissimo quasi evanescente, da non confondere con SeO



OSp

varietà di filigrana:

	★	●	☒
FCa	3	4	6

79 - Cent. 40 - colore base: bruno

data di emissione: 1 ottobre 1901

validità: 8 aprile 1924

Bol.En.	Sass.	CEI	Bol.	Un.	Yv.Tr.	Scott	S.G.	Mic.
69	74	69	127	74	70	83	68	80

colori noti: bruno cupo, bruno scuro, bruno chiaro, bruno pallido

varietà di dentellatura:

	★	●	☒		★	●	☒
DSp	8	5	6-9	DSa	10	10	R



DSp



DSa

varietà di stampa:

	★	●	☒
De	-	9	

varietà di filigrana:

	★	●	☒
FCa	4	3	7

80 - Cent. 45 - colore base: verde oliva

data di emissione: 1 ottobre 1901

validità: 31 marzo 1924

Bol.En.	Sass.	CEI	Bol.	Un.	Yv.Tr.	Scott	S.G.	Mic.
70	75	70	128	75	71	84	69	81

colori noti: verde oliva intenso, verde oliva scuro, verde bronzo, verde bronzo chiaro

varietà di dentellatura:

	★	●	☒		★	●	☒
ND	7	9	-	DSp	8	5	6-9



DSp

varietà di stampa:

	★	●	☒		★	●	☒
De	8	5		SPPg (1)	10		

1) noto un blocco di nove pezzi, uno senza stampa e due con stampa parziale (punti R), la stampa mancante è al verso



De

varietà di carta:

	★	●	☒		★	●	☒
Pg	R			Sot	10	3	5

varietà di filigrana:

	★	●	☒
FCa	3	5	7

81 - Cent. 50 - colore base: malva

data di emissione: 1 ottobre 1901

validità: 8 aprile 1924

Bol.En.	Sass.	CEI	Bol.	Un.	Yv.Tr.	Scott	S.G.	Mic.
71	76	71	129	76	72	85	70	82

colori noti: lilla scuro, lilla intenso, lilla, lilla pallido

varietà di dentellatura:

	★	●	☒		★	●	☒
DSp	8	5	6-9	DSa (1)	R		
1) di formato più basso							

varietà di stampa:

	★	●	☒		★	●	☒
De		10		dS (1)	-		
1) è noto un solo esemplare ★							

82 - Cent. 75 - colore base: rosa chiaro e rosa carminio

data di emissione: marzo 1926

validità: 31 dicembre 1929

Bol.En.	Sass.	CEI	Bol.	Un.	Yv.Tr.	Scott	S.G.	Mic.
154	201	200	204	201	183	86	185	241

colori noti: rosso e rosa carminio, rosa pallido e carminio rosa, carminio e rosa, rosa e carminio, rosa e rosa pallido

varietà di dentellatura:

	★	●	☒		★	●	☒
ND	7	9		DSp	8	5	10
NDb (1)	9	10		DSa (2)		6	
DD	5	5					

1) è noto anche con decalco della cornice (+ 2 punti)

2) formato più alto



NDb

varietà di stampa dell'effigie:

	★	●	☒
DeC	5	7	

varietà di stampa dell'ornato:

	★	●	☒		★	●	☒
OSp	2	3	7	DeO	3	5	
SeO (1)	10	10		OV1	10	-	

1) è noto un esemplare ang. di foglio dx alto in cui l'assenza dell'ornato è dovuta a piega, l'ornato è stampato capovolto al verso (punti **R**)

V1 - ornato spostato non dentello



OSp



OV1

varietà di filigrana:

	★	●	☒
FCa	3	4	6

83 - Lira 1 - colore base: bruno e verde

data di emissione: 1 ottobre 1901

validità: 31 dicembre 1926

Bol.En.	Sass.	CEI	Bol.	Un.	Yv.Tr.	Scott	S.G.	Mic.
72	77	72	130	77	73	87	71	83

colori noti: bruno e verde azzurro pallido, bruno e verde azzurro, bruno e verde chiaro, bruno e verde scuro, bruno e verde cupo

varietà di dentellatura:

	★	●	☒		★	●	☒
ND	4	6	-	DSp	6	5	6-10
NDdx	R						



DSp

varietà di stampa dell'effigie:

	★	●	☒		★	●	☒
dC (1)	7	10	-	Spa (3)	R	-	
DeC	3	5		SPb	R		
SP (2)	10	-		CV1	4	6	

1) noto solamente un foglio

2) sono noti anche dovuti a pieghe, con stampa parziale al verso (punti R)

3) manca il tassello superiore

V1 punto di colore sull'occhio (Re bendato)



dC



Unico conosciuto su busta integra
Stampa molto spostata dell'ornato



SP



NDdx : “a farfalla” per piega del foglio all'atto della perforazione”



Doppia stampa dell'ornato.
Solo **due coppie** conosciute usate a Trieste, questa

sciolta ed una su busta. **(RR)**

varietà di stampa dell'ornato:

	★	●	☒		★	●	☒
OSp	2	3	4-7	OP (2)	10		
OSpND (1)	5	7	R	DeO (3)	3	4	
SeO	10	R		DeP	5	6	

1) si conosce anche un foglio intero di 100 esemplari

2) sono noti anche dovuti a pieghe, con stampa parziale al verso (punti R)

3) è noto anche obliquo (+ 2 punti)



OSp



OP



DeO

varietà di carta:

	★	●	☒		★	●	☒
Ric	R			Sot	7	9	-

varietà di filigrana:

	★	●	☒
FCa	3	4	6

84 - Lire 1,25 - colore base: azzurro e azzurro oltremare

data di emissione: marzo 1926

validità: 31 dicembre 1930

Bol.En	Sass.	CEI	Bol.	Un.	Yv.Tr.	Scott	S.G.	Mic.
155	202	201	205	202	184	88	186	242

colori noti: azzurro e azzurro oltremare chiaro, azzurro scuro e azzurro oltremare, indaco e oltremare, indaco e azzurro

varietà di dentellatura:

	★	●	☒		★	●	☒
ND	7	-		dD	5	6	
NDb	7	-		DSp (1)	10	4	7
NDa	7	-					

1) sono noti anche con dentellatura "frisata" su ☒ (+ 2 punti)



NDa

varietà di stampa dell'effigie:

	★	●	☒		★	●	☒
DeC	3	5		DePC	7	-	

varietà di stampa dell'ornato:

	★	●	☒		★	●	☒
dO	10	-		SeO	-	9	
OSp	2	3	6	DeO	3	5	
OSpND	9	R		DeP (1)	7	8	
dOCv	10	-					

1) decalco parziale dell'intero francobollo

varietà di filigrana:

	★	●	☒
FCa	3	4	6

85 - Lire 2 - colore base: grigio ardesia e arancio cupo

data di emissione: 29 novembre 1923

validità: 31 dicembre 1926

Bol.En.	Sass.	CEI	Bol.	Un.	Yv.Tr.	Scott	S.G.	Mic.
156	150	144	206	150	145	89	111	187

colori noti: grigio ardesia e arancio scuro, grigio ardesia e arancio, grigio ardesia verdastro e arancio vivo, verde grigio e arancio

varietà di stampa dell'effigie:

	★	●	☒
DeC	-	2	



DeC



DSp (su frammento)

varietà di stampa dell'ornato:

	★	●	☒	DeP	★	●	☒
OSp	3	5	-		5		
DeO	-	7					

varietà di dentellatura:

	★	●	☒
DSp		7	-

86 - Lire 2,50 - colore base: grigio ardesia e arancio

data di emissione: 28 settembre 1926

validità: 31 dicembre 1929

Bol.En.	Sass.	CEI	Bol.	Un.	Yv.Tr.	Scott	S.G.	Mic.
157	203	202	207	203	185	90	187	243

colori noti: ardesia verdastro e arancio, verde mirto e arancio, verde mirto e arancio vivo, verde grigio e arancio

varietà di dentellatura:

	★	●	☒
DSp	-	7	-

varietà di stampa dell'effigie:

	★	●	☒
DeC	6	-	

varietà di stampa dell'ornato:

	★	●	☒	DeO	★	●	☒
OSp	5	3	-		6	-	



OSp

varietà di filigrana:

	★	●	☒
FCa	3	4	8

87 - Lire 5 - colore base: azzurro e rosa

data di emissione: 1 ottobre 1901

validità: 31 dicembre 1930

Bol.En.	Sass.	CEI	Bol.	Un.	Yv.Tr.	Scott	S.G.	Mic.
73	78	73	131	78	74	91	72	84

colori noti: azzurro e rosa pallido, azzurro scuro e rosa vivo, oltremare e rosa, azzurro e rosso, turchino e rosso

varietà di dentellatura:

	★	●	☒		★	●	☒
dDo	3	-		DSp	8	5	9

varietà di stampa dell'effigie:

	★	●	☒
DeC	6	4	-



DeC

varietà di stampa dell'ornato:

	★	●	☒		★	●	☒
OSp	4	5	9	DeO	7	4	-
SeO	-	10		DeP	8	-	

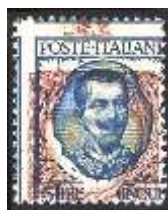

OSp- DSp



DeO

varietà di carta:

	★	●	☒
Sot		7	

88 - Lire 10 - colore base: verde oliva e rosa

data di emissione: 1 novembre 1910

validità: 31 dicembre 1930

Bol.En.	Sass.	CEI	Bol.	Un	Yv.Tr.	Scott	S.G.	Mic.
84	91	84	142	91	87	114	85	99

colori noti: verde oliva scuro e rosa, oliva e rosa chiaro

varietà di stampa dell'effigie:

	★	●	☒		★	●	☒
CCa	-	R		CV1	4	2	R

V1 "Poste Italiane" incomplete in basso



CV1

varietà di stampa dell'ornato:

	★	●	☒
OSp	3	2	R



OSp

varietà di dentellatura

	★	●	☒
DSp	-	R	-

1905 – 1925 Valori della serie detta “**floreale**” con nuovo valore in sovrastampa eseguita dall'**Officina Carte Valori** di Torino, in colore nero

89 - Cent. 15 / Cent. 20 - colore base: **giallo arancio**

data di emissione: 1 settembre 1905

validità: 26 febbraio 1924

Bol.En.	Sass.	CEI	Bol.	Un.	Yv.Tr.	Scott	S.G.	Mic.
74	79	74	132	79	75	92	73	

colori noti: giallo arancio carico, giallo arancio scuro, arancio, giallo arancio pallido

varietà di dentellatura:

	★	●	☒		★	●	☒
DSp	-	9	12		DSa (1)	R	RR

1) è di formato più basso (mm. 3)



DSp

varietà di sovrastampa:

	★	●	☒		★	●	☒	
dSv		R	-		SvV3	10	8	R
DeSv	5	-			SvV4	8	8	R
SvSp	7	7	10		SvV5	R	10	
Sva	8	6	-		SvV6	10	10	R
SvCva	6	-	-		SvV7	-	R	-
SvV1	10				SvV8	R	R	
SvV2	R	10						

V1 sovrastampa decalcata e spostata in alto

V2 sola lettera “C” in sovrastampa

V3 sole cifre “15” in sovrastampa

V4 sovrastampa “15 C”

V5 sovrastampa “C 1”

V6 sovrastampa “5 C 1”

V7 solo cifra “5” in sovrastampa

V8 sovrastampa “C 15 C”



dSv



SvSp



SvV1



SvV4



varietà di filigrana:

	★	●	☒
FCa	3	4	7

Esistono libretti *non ufficiali* di questo francobollo. Sono rarissimi.
(catalogo Sassone riporta 2 blocchi di 6 del cent. 5 , 2 blocchi di 6 del cent. 10 ed 1 blocco di sei del 15/20cent.)

90 - Cent. 10 / Cent. 1 - colore base: bruno

data di emissione: 18 settembre 1923

validità: 31 dicembre 1925

Bol.En.	Sass.	CEI	Bol.	Un.	Yv.Tr.	Scott	S.G.	Mic.
132	137	131	190	137	129	148	135	167

colori noti: bruno scuro, bruno chiaro

varietà di sovrastampa:

	★	●	☒
SvP	6	7	-
SeSv+	R		
DeSv	2	2	
SvCa	5	6	10

1) esiste in varie posizioni, anche a cavallo orizzontale (cfr.)

2) esiste sia a cavallo orizzontale che verticale

varietà di stampa:

	★	●	☒
De	3	4	

varietà di dentellatura:

	★	●	☒
DSp		9	

varietà di filigrana:

	★	●	☒
FCa	3	4	6

	★	●	☒
SvSp(1)	4-7	4-7	
SvCv(2)	8	-	
SvV1	8	8	10

V1 "10" in basso e "Centesimi" in alto, tipo particolare di SvSp

91 - Cent. 10 / Cent. 2 - colore base: rosso mattone

data di emissione: 23 luglio 1923

validità: 31 dicembre 1925

Bol.En.	Sass.	CEI	Bol.	Un.	Yv.Tr.	Scott	S.G.	Mic.
133	138	132	191	138	130	149	136	168

colori noti: rosso mattone chiaro, rosso bruno, rosso bruno chiaro

varietà di sovrastampa:

	★	●	☒		★	●	☒
SvP (1)	6	-		SvSp	6	5	-
SvPPg (2)	R	-		Sva	3	3	10
SeSv+o	10	-		SvCv	7	7	
SeSv+v	10			SvOb	R	-	
DeSv	3	3		SvV1	R	-	
SvCa	6	8	10				

1) esiste anche quasi totalmente mancante (+ 2 punti)

2) è noto un blocco di 15 esemplari con sov. mancanti o parz. mancanti per pieghe, alcune sovrastampe risultano al verso (RR)

V1 - solo cifre in sovrastampa



Sva



SvP



SvCv



SvSp



a cavallo

varietà di stampa:

	★	●	☒
De	3	3	

varietà di dentellatura:

	★	●	☒		★	●	☒
DSp (1)	5	-	10	DSa	5	6	6

1) esiste anche spostata di oltre mm. 5 (+2 punti)

varietà di filigrana:

	★	●	☒
FCa	5	7	9



DSp

92 - Cent. 25 / Cent. 45 - colore base: verde oliva

data di emissione: agosto 1924

validità: 31 dicembre 1925

Bol.En.	Sass.	CEI	Bol.	Un	Yv.Tr.	Scott	S.G.	Mic.
136	177	153	240	177	171	152	139	169

colori noti: verde oliva intenso, verde bronzo, oliva

varietà di sovrastampa:

	★	●	☒		★	●	☒
SvP	9	-		SvCv (2)	9	-	R
SeSv+v	R			Sva	7	-	
SvEv	7	7	-	SvV1	5	5	-
DeSv (1)	4	5		SvV2	2	3	10
SvSp	5	5	10	SvV3	4	5	10
dSvP	8						

1) è noto anche parziale (+ 1 punto) e spostato (+ 2 punti)

2) a cavallo verticalmente, busta da Teramo 14.2.1925

V1 - sovrastampa in caratteri grassi

V2 - senza punto dopo "Cent"

V3 - punto dopo "25"



SvCv

varietà di filigrana:

	★	●	☒
FCa	3	4	6

93 - Lire 1,75 / Lire 10 - colore base: verde oliva e rosa

data di emissione: 28 febbraio 1925

validità: 31 dicembre 1925

Bol.En.	Sass.	CEI	Bol.	Un.	Yv.Tr.	Scott	S.G.	Mic.
143	182	177	244	182	174	158	145	221

colori noti: oliva e rosa

varietà di sovrastampa:

	★	●	☒		★	●	☒
SeSv+2	R			SvSb	10	-	
SvSp (1)	6	7		SvOb	6		
Sva	7	-		SvP (2)	-		

1) in senso orizzontale (a cavallo)

2) noto anche in coppia con **SeSv**



Sva



SeSv+2 - SvP

varietà di stampa dell'effigie:

	★	●	☒
CV1	4	5	10

V1 - "Poste Italiane" incomplete in basso

varietà di stampa dell'ornato:

	★	●	☒
OSp	7	9	-

varietà di dentellatura:

	★	●	☒
ND	R		

Tipo detto “**Michetti a destra**” - disegno **F.P. Michetti** - incisione **M. Savage** - stampa **Officina Calcografica Italiana** di Roma - fogli di **100**

94 - Cent. 15 - colore base: **ardesia** - dent. **12**

data di emissione: 20 marzo 1906

validità: 8 aprile 1924

Bol.En.	Sass.	CEI	Bol.	Un.	Yv.Tr.	Scott	S.G.	Mic.
75	80	75	133	80	78	93	90	87

colori noti: grigio ardesia, grigio nero

varietà di dentellatura:

	★	●	☒		★	●	☒
NDa	8	-		NDo	5	R	-
NDv	5	R	-	NDdx	10	-	



NDv

varietà di carta:

	★	●	☒
Sot	6	8	10

Esistono esemplari d'angolo inf. sx con una corona di controllo in grigio sul bordo. Sono rari (noti anche su ☒ viaggiata).

Esiste un libretto formato da 4 blocchi di 6 esemplari con copertina in verde chiaro e “**POSTE ITALIANE L. 37.65**” in nero. E' molto raro.

95 - Cent.15 - colore base: **nero azzurrastr**o - tipo precedente modificato - incisione **A. Repettati** - stampa tipografica **Officina Carte Valori** di Torino - dent. **13 x 13,25** oppure **13 x 13,50** a pettine

data di emissione: 1 giugno 1909

validità: 8 aprile 1924

Bol.En.	Sass.	CEI	Bol.	Un.	Yv.Tr.	Scott	S.G.	Mic.
81	86	81	139	86	82	111	-	94

colori noti: nero azzurrastr

o chiaro, grigio nero, grigio ardesia

varietà di dentellatura:

	★	●	☒		★	●	☒
DSp	10	8	10	DV1	10	-	
DSa	R	R					

V1 è noto un esemplare © (Ferrara, .. 1911) senza il tassello superiore con il valore; noti anche ★ in coppia con il normale. E' noto un blocco di 20 bordo di foglio superiore nuovo



DSp

varietà di stampa:

	★	●	☒
De	10	-	

96 - Cent. 15 - colore base: grigio ardesia - tipi precedenti modificati - incisione A. Repettati - stampa calcografica Officina Carte Valori di Torino -dent. 13,75 lineare o 13,75 x 14 a pettine

data ufficiale di emissione: 1 luglio 1911

prima data nota: 1 ottobre 1911

validità: 8 aprile 1924

Bol.En.	Sass.	CEI	Bol.	Un.	Yv.Tr.	Scott	S.G.	Mic.
91	96	91	149	96	92	123	-	104

colori noti: ardesia scuro, ardesia, grigio nero

varietà di dentellatura:

	★	●	☒		★	●	☒
ND	4	6	10	DSp (3)	3	3	10
NDb	5	7	10	DSa (4)	5	5	10
NDa	5	7	10	DAn	10		
NDo (1)	10	-	R	DNv1	7	7	10
dD (2)	R						

1) nota una coppia su ☒ (Roma, 31.12.1913)

2) esistono coppie verticali con doppia dentellatura orizzontale in mezzo

3) sono noti anche con tassello del valore in basso

4) può essere sia in senso verticale che orizzontale, sono noti anche esemplari non dentellati in alto con dentellatura al centro della vignetta

V1 - dentellatura fortemente spostata in entrambi i sensi



ND



dD



DSp



NDa

varietà di incisione:

	★	●	☒
dI (1)	8	10	-

1) parziale doppia incisione; esiste anche **ND** (punti R)

varietà di stampa:

	★	●	☒		★	●	☒
De	3	5	-	RV	8	10	
dS(1)	5	-	R	StV1	5	5	9
dSCa(1)	R	-		StV2	10	-	

1) sono noti anche non dentellati; sono più comuni

V2 - stampa incompleta dovuta a pieghe di carta

V1 - stampa molto inchiostata



StV2

varietà di carta:

	★	●	☒
Pg	8	9	R



Pg - Dan

Esiste in libretto formato da 24 esemplari con copertina in azzurro e stampa in nero. E' raro.

97 - Cent. 20 / Cent. 15 - colore base: ardesia

data di emissione: gennaio 1916

prima data d'uso: 5 gennaio 1916

validità: 8 aprile 1924

Bol.En.	Sass.	CEI	Bol.	Un.	Yv.Tr.	Scott	S.G.	Mic.
101	106	101	159	106	102	129	100	124

colori noti: ardesia scuro, grigio ardesia, grigio nero

varietà di sovrastampa:

	★	●	☒		★	●	☒
SvV	10	-		SvV1	R		
SvP(1)	9	10		SvV2	10		
SeSv+2	R			SvV3	5	5	
dSv	9	10	R	SvV4	7	9	
SvEv(2)	7	9	10	SvV5	9	-	
DeSv	2	4	-	SvV6	6	8	R
SvCa	10	10	R	SvV7	5	6	10
SvSp(3)	5	5	8	SvV8	7	8	
Svb	5	5	10	SvV9	-	10	-
SvOb	4	4	-				

1) a dx con la sola "C" in sovrastampa a causa di pieghe (RRR)

2) sovrastampa in albino; nota anche in coppia con esemplare con sovrastampa normale

3) può essere spostata orizzontalmente o nei due sensi; è nota anche senza dentellatura (+ 2 punti) e a cavallo (+ 2 punti); se "0 Cent. 2" (+ 4 punti).

V1 - coppia con un esemplare con sovrastampa spostata ed un esemplare senza sovrastampa

V2 sovrastampa spostata sul bordo del foglio

V3 - sbarrette in basso

V4 - senza sbarrette

V5 - senza sbarrette a sinistra

V6 - senza "T" di "Cent"

V7 - senza punto dopo "Cent"

V8 - senza le cifre "20"; nota anche senza la sola cifra "0"

V9 - sovrastampa delle sole sbarrette di sinistra



dSv



Svb



SvEv



SvSp



SvSp-ND

varietà di dentellatura:

	★	●	☒
ND(1)	5	7	10
NDb	7	9	
NDa (2)	8	10	-

- 1) esiste anche con sovrastampa spostata sia orizzontalmente che verticalmente
 2) noto anche in coppia con esemplari dDa (salto del pettine) spostata al centro della vignetta (+ 3 punti)

	★	●	☒
NDo	R	R	
DSp	4	5	9
DSa(3)	10	R	R

- 3) francobollo più alto o più basso con dentellatura lineare spostata



ND



DSa



DSp

varietà di incisione:

	★	●	☒
dIp (1)	10		

- 1) doppia incisione parziale

varietà di stampa:

	★	●	☒		★	●	☒
De	6	8		DeP	R	R	
SP	10	-					



SP

varietà di carta:

	★	●	☒
Pg	9	9	



Pg

Esiste un libretto formato da 24 esemplari con copertina in azzurro e “24 Francobolli LIRE 4,80” in nero. E’ raro.

98 - Cent. 20 - colore base: **arancio bruno** - stampa tipografica presso **Officina Carte Valori** di Torino - dent. **13,25 x 13,75** a pettine o **13,5 x 13,75** a pettine

data di emissione: 8 dicembre 1916

validità: 31 dicembre 1925

Bol.En.	Sass.	CEI	Bol.	Un.	Yv.Tr.	Scott	S.G.	Mic.
102	107	102	160	107	103	112	-	125

colori noti: arancio bruno scuro, arancio bruno chiaro, arancio scuro, arancio, arancio chiaro

varietà di dentellatura:

	★	●	☒		★	●	☒
DSp	-	8	R	DnV3	7	9	10
DAnPg	10	-		DnV4	7	9	10
DnV1	5	8	10	DnV5	8	9	10
DnV2	7	9	10				
V1 dentellatura 13,25				V4 dentellatura 13,5			
V2 dentellatura 13,5 x 13,25				V5 dentellatura 13,25 x 14			
V3 dentellatura 13,25 x 13							

varietà di carta:

	★	●	☒
Pg	8		



Pieghe della carta – collez. Colianni

99 - Cent. **20** - colore base: **arancio bruno** - francobollo precedente stampato su carta con filigrana "corona" - .14 oppure **14 x 14,25** a pettine

data di emissione: ottobre 1917

validità: 31 dicembre 1925

Bol.En.	Sass.	CEI	Bol.	Un.	Yv.Tr.	Scott	S.G.	Mic.
104	109	103	162	108	105	113	105	129

colori noti: arancio bruno scuro, arancio bruno chiaro, arancio scuro, arancio

varietà di dentellatura:

	★	●	☒		★	●	☒
ND	2	3	10	DSp(2)	2	3	10
ND+a	R			DSa	7	8	10
NDb (1)	10	10		Db (3)	10	-	
NDa	10	10		Da	10	-	
CoNDm	10			Ddx (4)	10		
NDv	R	R		CdDo	9		
NDo	R	10		CdDv	8	-	
dD3a	8	-		DV1	8	10	-
DanPg	8	-					

1) è noto anche in coppia vert. con **Db** (punti 12)

2) esiste anche spostata nei due sensi

3) è noto anche in coppia vert. con **NDb**; nota una striscia di tre ☉ (Firenze, 1.6.1923) **Db** con parte di **Dv** da salto di pettine (Punti R)

4) è noto anche in coppia con il normale **Ddx+1**
V1 tassello del valore in basso



NDb



ND+a



DSp



DV1

varietà di stampa:

	★	●	☒
dS	RR		
De (1)	2	3	-
DeP	4	5	
SP (2)	4-7	5-9	

- 1) è noto anche obliquo (+ 2 punti)
 2) punteggi a seconda della parte mancante
 3) uno spostato

	★	●	☒
dDe (3)	5	-	
SEv	4		
StV1	3	3	5
StV2	-	5	-

- V1 - stampa fortemente inchiostata, citata erroneamente come **dS**
 V2 - "O" spezzata (simile ad una G)

varietà di carta:

	★	●	☒
Ric	R		

	★	●	☒
Pg	8	9	R

varietà di filigrana:

	★	●	☒
FCa	3	5	8
SeF (1)	5	6	10

	★	●	☒
FLe (2)	7	8	12

- 1) sono esemplari stampati sul bordo dei fogli, sono noti anche in coppia con i normali, con filigrana "**lettere**" o "**piccola croce**" (assai più rari); sono noti anche non dentellati
- 2) sono noti anche non dentellati; sono esemplari stampati sul bordo dei fogli

Effigie di Vittorio Emanuele 3° - disegno di **E. Leoni**. - incisione **A. Repettati** - stampa **Officina Carte Valori** di Torino - fogli di **100** - dent. **14** a pettine, esiste anche lineare - filigrana "corona"

100 - Cent. **5** - colore base: **verde**

data di emissione: ottobre 1906

validità: 31 dicembre 1930

Bol.En.	Sass.	CEI	Bol.	Un.	Yv.Tr.	Scott	S.G.	Mic.
76	81	76	134	81	76	94	75	88

colori noti: verde azzurrino scuro, verde azzurrino, verde azzurrino chiaro, verde grigiastro, verde scuro, verde giallastro, verde giallastro chiaro, grigio verde

varietà di carta:

	★	●	☒
Ric	R	-	



Ric

varietà di incisione:

	★	●	☒
V1	4	5	10

V1 incisione dell'ovale mancante intorno alle cifre

varietà di filigrana:

	★	●	☒
FCa	3	4	6

varietà di stampa:

	★	●	☒
De	2	3	R
dDe (1)	8		
DeP	4	5	
dS(2)	7	7	

1) il secondo decalco è fortemente spostato

2) è noto anche non dentellato e con forte spostamento di dentellatura

3) è noto anche non dentellato



dS

	★	●	☒
dSCa(3)	10	10	
Sev	8	8	
StP(4)	8	-	
RV(5)	9	-	

4) varietà dovuta a pieghe di carta

5) esiste anche parziale (+ 1 p.) e spostata al verso (+ 1 p.)

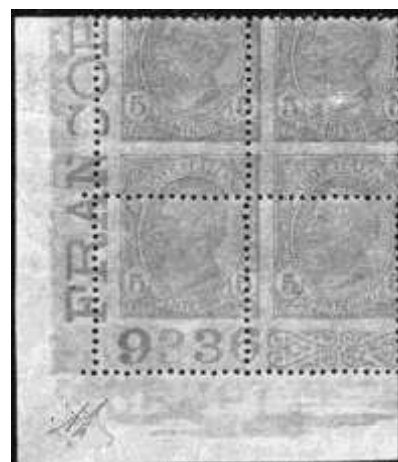

RV

varietà di dentellatura:

	★	●	☒
ND	4	4	8
NDb	6	6	-
NDa (1)	6	6	-
NDsx	8	8	-
NDdx	8	8	-
CoNDm	R		
CvNDm	10	-	
CvNml		R	
NDv	5	5	R
NDo	5	5	R
dDo (2)	3	5	7

1) noto anche in coppia vert. con Ndo

2) noto anche in coppia con il normale

3) a seconda dello spostamento

4) sono noti di vari formati (più larghi o più stretti, più alti o più bassi)

	★	●	☒
dDv	3	5	7
dD3a	6	-	
tD	7	-	
DSp (3)	2-4	2-4	4-9
DSa (4)	3	4	10
Da	9	-	
Db (5)	9	-	
DAnPg	8	9	-
DPr (6)	9	R	-
DP (7)	7	-	-
DnV1	5	-	10

5) noto in coppia vert. con normale, anche con fil. "lettere"

6) dentellatura lineare

7) dentellatura cieca verticalmente; esiste anche non dentellato in basso

V1 - dentellatura anche al centro del francobollo



ND



CvNDm



Dent. Sx spost a sx
e diciture marginali
francobollo più largo

DSp



DSa



dD3a



dDo



DSp



DnV1 su cartolina

101 - Cent. 10 - colore base: rosa

data di emissione: ottobre 1906

validità: 31 dicembre 1930

Bol.En.	Sass.	CEI	Bol.	Un.	Yv.Tr.	Scott	S.G.	Mic.
77	82	77	135	82	77	95	76	89

colori noti: rosa vivo, rosa pallido, rosa carminio, rosa carminio scuro, rosa bruno, rosso carminio, rosso, rosso vermiglio, arancio chiaro

varietà di dentellatura:

	★	●	☒
ND	4	4	8
NDb	6	6	-
NDa	6	6	-
NDsx	8	8	-
NDb + ND	10	R	-
NDdx	8	8	-
CoNDm	10	-	-
CvNDm	10	-	-
ND3	9	-	-
NDv	5	5	10
NDo	5	5	10

1) a seconda dello spostamento

	★	●	☒
dDv	3	5	7
dDo	3	5	-
dD3a	6	-	-
DSp (1)	2-4	2-4	4-9
DSpo	10	-	-
DSa	3	4	10
DP	7	-	-
DPr	10	10	-
DAn	10	10	-
DAnPg	8	-	-
DnV1	5	-	-

V1 - dentellatura anche al centro del francobollo



ND



CvNDm



dDo



DAnPg



NDb



DSp



NDb + ND

varietà di stampa:

	★	●	☒		★	●	☒
De	2	3	R	dSCa(2)	10	10	
DeP	4	6		SP	10	-	
dS(1)	7	7					

1) è nota anche senza dentellatura; fortemente spostata e senza dentellatura

2) è nota anche senza dentellatura



SP



De

varietà di incisione:

	★	●	☒
V1	5	6	8

V1 cifra "1" formata da quattro puntini



V1

varietà di carta:

	★	●	☒
Ric	R		

varietà di filigrana:

	★	●	☒		★	●	☒
FCa	3	4	6	FLe		8	

sono note anche su esemplari con decalco totale o parziale



DSa



DAn



Da carta piegata prima della dentellatura. R - (Collez. Antonacci)

102 - Cent. 15 - colore base: grigio

data di emissione: settembre 1919

validità: 31 dicembre 1930

Bol.En.	Sass.	CEI	Bol.	Un.	Yv.Tr.	Scott	S.G.	Mic.
103	108	108	161	109	104	96	104	130

colori noti: ardesia, grigio nero, grigio scuro, grigio chiaro, grigio pallido

Nota: nelle prime tirature nell'angolo sup. dx del bordo del foglio compare un "=15" in sovrastampa sul "20" stampato per errore (punti 10)

varietà di dentellatura:

	★	●	☒		★	●	☒
ND (1)	6	6		DSp (5)	2-5	2-5	4-10
NDb	8	8		Dsa	6	7	R
Nda	8	8		Db	10	-	-
NDo (2)	-	-		Da (6)	10	R	-
NDv	-	-		DAn	8	9	-
dDo (3)	-	-	R	DAnPg	9	10	-
dD3a (4)	7	-		DV1	R		

1) noti anche ☉ con pieghe di carta (+ 2 punti)

2) si tratta probabilmente di esemplari con **DSa** sforbiciati

3) la seconda dentellatura è al centro della vignetta

4) nota anche spostata al centro della vignetta

5) a seconda dello spostamento

6) nota coppia su △ (S.Martino in Pausilis, 13.5.1923)

V1 dentellato in senso verticale anziché orizzontale (foglio capovolto di 90°); noti 6 esemplari



ND



Nda



Dsa



DV1



DSp



DSp

varietà di stampa:

	★	●	☒		★	●	☒
De	4	5		SEv	6	6	
DeP	4	5		StP	9	10	-
DS (1)	-	-					

1) noto un solo esemplare ☉ ed una coppia dSPCa



De

varietà di filigrana:

	★	●	☒		★	●	☒
FCa	3	4	6	SeF	R	R	

103 - Cent. 10 / Cent. 15 - colore base: grigio

data di emissione: maggio 1925

validità: 1 giugno 1926

Bol.En.	Sass.	CEI	Bol.	Un.	Yv.Tr.	Scott	S.G.	Mic.
134	175	172	238	175	169	150	137	217

colori noti: grigio scuro, grigio chiaro

varietà di dentellatura:

	★	●	☒		★	●	☒
ND	R	-		dD	12		

varietà di sovrastampa:

	★	●	☒		★	●	☒
SvV	9			SvOb	8	-	
SeSv+ (1)	R	R	-	SvPPg(3)	-		
DeSv	3	3		SvV1	9	-	
SvSp (2)	7	7		SvV2	10	-	
Sva	8	-		SvV3	10		-
SvCv	6	6					

1) note sia coppie vert. che orizz. Nota ☒ (Napoli, 18.10.1925)

2) in entrambi i sensi

3) è noto un blocco di 12 esemplari di cui 5 senza sovrastampa ed 1 con sov. parziale, da questa varietà provengono i **SeSv+**

V1 - valore in basso e sbarrette in alto

V2 - senza le sbarrette di sinistra

V3 - senza il valore, con le sole barrette di sinistra



SeSv+

varietà di filigrana:

	★	●	☒
Fca	3	4	6

Tipo detto "Michetti a sinistra" - disegno **F.P. Michetti** - stampa **Officina Carte Valori** di Torino, ditta **A. Petiti** di Roma e **Istituto Poligrafico dello Stato** di Roma - fogli di **100** - dent. **14** usualmente a pettine, salvo diversa indicazione - filigrana "corona"

104 - Cent. 20 - colore base: **arancio bruno**

data di emissione: 20 marzo 1925

validità: 31 dicembre 1925

Bol.En.	Sass.	CEI	Bol.	Un.	Yv.Tr.	Scott	S.G.	Mic.
158	183	178	208	183	143	97	178	225

colori noti: bruno chiaro, arancio brunastro, arancio pallido

varietà di dentellatura:

	★	●	☒		★	●	☒
NDb	10	-		DSp	8	9	-
NDa	10	-					

varietà di filigrana:

	★	●	☒
FCa	3	4	5

105 - Cent. 20 - colore base: **verde**

data di emissione: 30 giugno 1925

validità: 31 dicembre 1926

Bol.En.	Sass.	CEI	Bol.	Un.	Yv.Tr.	Scott	S.G.	Mic.
159	184	179	209	184	178	98	179	226

colori noti: verde cupo, verde scuro, verde chiaro, verde giallo

varietà di dentellatura:

	★	●	☒		★	●	☒
ND	R			DSa	6	7	-
NDsx (1)	10			DAn	R		
DSp	-	5	-	DAnPg	10		

1) è dovuto a pieghe di carta

varietà di stampa:

	★	●	☒		★	●	☒
De	3	4		DeP	4	6	

varietà di filigrana:

	★	●	☒
FCa	3	4	5

106 - Cent. 20 - colore base: viola lilla

data di emissione: 7 luglio 1926

validità: 31 dicembre 1930

Bol.En.	Sass.	CEI	Bol.	Un.	Yv.Tr.	Scott	S.G.	Mic.
160	204	203	210	204	179	99	180	244

colori noti: viola lilla scuro, violetto bruno, viola lilla pallido, violetto bruno pallido

varietà di dentellatura:

	★	●	☒		★	●	☒
ND	9	8	-	tD	R	R	
NDb	8	7	-	DSP	7	6	
NDa	8	7	-	DSa	7		
dD	R	R					



ND



NDa



DSa

varietà di stampa:

	★	●	☒		★	●	☒
De	9	8	-	dSP	R	R	
DeP	8	7	-				



De



DeP

varietà di filigrana:

	★	●	☒		★	●	☒
FCa	6	4		SeF	9	-	
FCr	8	7					

107 - Cent. 25 - colore base: azzurro

data di emissione: 1° gennaio 1908

validità: 30 giugno 1926

Bol.En.	Sass.	CEI	Bol.	Un.	Yv.Tr.	Scott	S.G.	Mic.
78	83	78	136	83	79	100	77	90

colori noti: azzurro intenso, azzurro carico, azzurro chiaro, azzurro pallido, azzurro oltremare

varietà di dentellatura:

	★	●	☒		★	●	☒
ND	9	R	-	dD	6	8	
NDb	R	R		DSp (1)	7	8	R
NDa	R	R		DSa	8	9	
NDdx	R	R		Db	9		
CoNDm	-	-		Da	9		
CvNDm	-	-		DPr(2)	10	-	-
CoNml	-	-		DAnPg (3)	8	9	R
CvNml	-	-		DNV1	R		
NDv	8	R		DNV2	R		
NDo	8	R		DSa	10		

1) noto su busta, Como 10.7.21

2) dentellatura 11 lineare

3) noto su busta, S. Remo 22.4.26

V1 dentellatura al centro del francobollo

V2 tassello del valore in basso



ND



CvNDm



DSp (senza Poste)



NDdx



NDv



NDo



DAnPg (da piega)

R Su busta – collez. Moscadelli



DSa



DAnPg



Das



DNV2



CoNDm

varietà di stampa:

	★	●	☒		★	●	☒
De	4	6		R/V	10	R	
DeP	5	7		StP	8		
dS	R			StV1	-		
dSCa	R			StV2	-		
V1 decalco al recto				V2 stampa incompleta per piega di carta			



De

DeP

varietà di incisione:

	★	●	☒
V1	7	9	
V1 senza punto dopo "Cent"			

varietà di carta:

	★	●	☒		★	●	☒
Ric	-			Pg	-		

varietà di gomma:

	★	●	☒
GRV	10		

varietà di filigrana:

	★	●	☒		★	●	☒
FCa	5	7		SeF	9	R	

108 - Cent. 25 - colore base: verde chiaro

data di emissione: 21 agosto 1927

validità: 30 giugno 1928

Bol.En.	Sass.	CEI	Bol.	Un.	Yv.Tr.	Scott	S.G.	Mic.
161	219	214	211	219	180A	101	182	245

colori noti: verde, verde giallo, verde oliva

varietà di filigrana:

	★	●	☒
FCa	7	9	-

Esistono prove di archivio: ★ p.ti 10

109 - Cent. 30 - colore base: arancio

data di emissione: settembre 1922

validità: 30 giugno 1926

Bol.En	Sass.	CEI	Bol.	Un.	Yv.Tr.	Scott	S.G.	Mic.
105	127	104	163	127	106	102	106	133

colori noti: bruno arancio scuro, bruno arancio, bruno arancio chiaro, arancione

varietà di dentellatura:

	★	●	☒		★	●	☒
ND	R		-	NDo	9	10	
NDb	R			DSp	8	8	
NDa	R			Db	6	8	
NDsx	10			DAn	7	9	
NDdx	10			DAnPg	8	-	
CoNDm	-			DNv1	8	10	
NDv	9	10					

V1 tassello del valore in basso

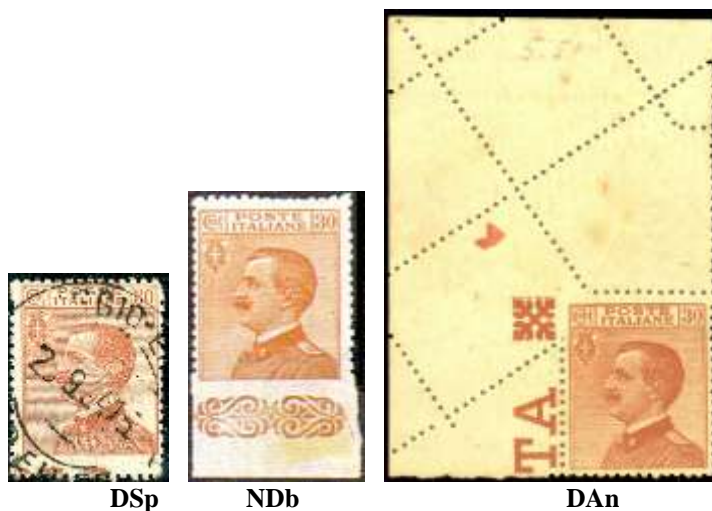

varietà di stampa:

	★	●	☒		★	●	☒
De	4	6		dSV	8		
DeP	5	7		SEv	9		
dS	7	9		StV1	8		
dSCa	8						

V1 stampa della cifra "3" di "30" parzialmente mancante



SEv

varietà di carta:

	★	●	☒
Ric	9		

varietà di filigrana:

FCa	★	●	☒		SeF	★	●	☒
	4	6				-	R	

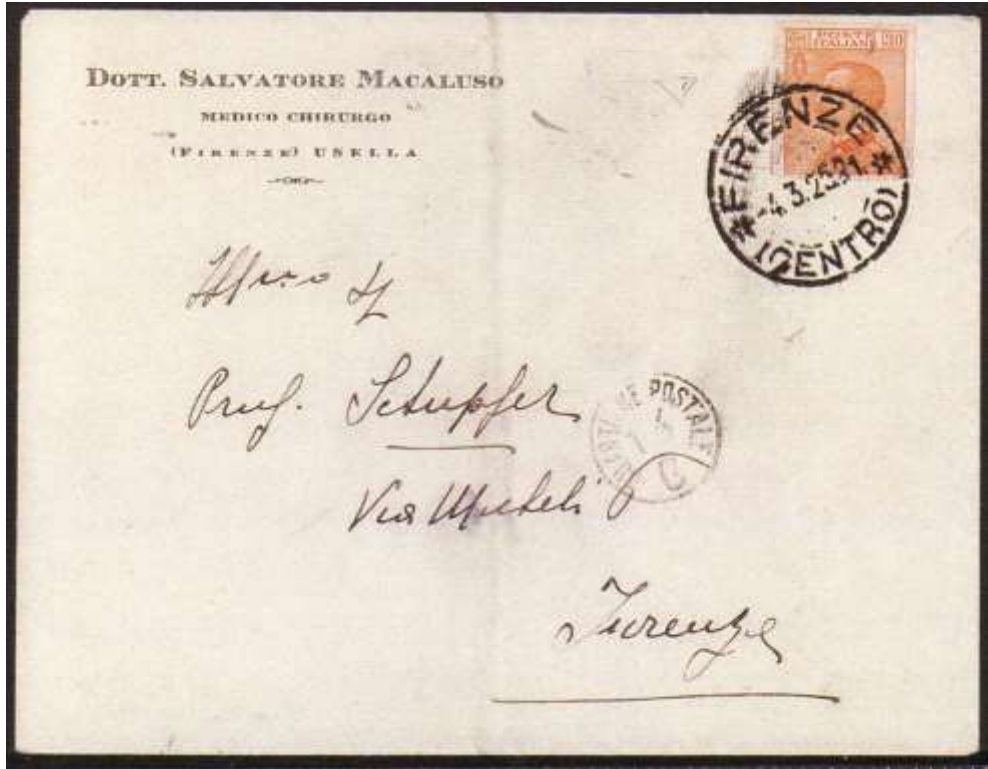

ND

110 - Cent. 30 - colore base: grigio ardesia

data di emissione: 26 agosto 1925

validità: 31 dicembre 1930

Bol.En.	Sass.	CEI	Bol.	Un.	Yv.Tr.	Scott	S.G.	Mic.
162	185	180	212	185	181	103	183	227

colori noti: grigio nero, grigio ardesia scuro, grigio ardesia chiaro, grigio

varietà di dentellatura:

	★	●	☒		★	●	☒
ND	R	-		dDa	R		
NDb	-	-		dD3a	R		
NDa	-	-		DSp	10		
NDdx	-	-					



dDa



dD3a

varietà di stampa:

	★	●	☒		★	●	☒
De	3	5		StP			
DeP	4	6		StV1			

V1 decalco completo inclinato



De

varietà di gomma:

	★	●	☒
GRV	R		

varietà di filigrana:

	★	●	☒
FCa	4	6	

111 - Cent. 40 - colore base: bruno

data di emissione: 1° gennaio 1908

validità: 31 dicembre 1929

Bol.En.	Sass.	CEI	Bol.	Un.	Yv.Tr.	Scott	S.G.	Mic.
79	84	79	137	84	80	104	78	91

colori noti: bruno scuro, bruno rossastro, bruno chiaro, bruno grigiastro

varietà di dentellatura:

	★	●	☒		★	●	☒
ND	9	10	-	Db	R	-	
NDb	10	R		Da	R	-	
NDa	10	R		DPr	-		
NDdx	10	R		DAnPg	7	9	
CoNDm	-	-		DnV1	8		
NDv	9	10		DnV2	9		
NDo	9	10		DnV3	-		
dD	5	7	-	DnV4	-		
DSp	5	6	8	DnV5	10		-
DSa*	8	10					

* sia in senso verticale che orizzontale, più grande o più piccolo

V1 dentellatura obliqua

V2 dentellatura al centro del francobollo

V3 coppia orizzontale, n. d. con non dentellato a destra

V4 coppia verticale, n.d. in alto con dentellato solo in alto

V5 tassello del valore in basso



DSp



NDdx



DAnPg



NDdx + ND



DAnPg



DSa



DnV5

varietà di stampa:

	★	●	☒
De	3	7	R
DeP	3		
dS (1)	R		

1) è nota anche senza dentellatura, è più comune (p.8)

	★	●	☒
dSCa	-		
StR/V(2)	-		
StP	9		

2) la stampa al verso è capovolta



dS



dSND



DeP



De

varietà di carta:

	★	●	☒
Ric	9	10	

	★	●	☒
Pg	6	8	

varietà di filigrana:

	★	●	☒
FCa	3	5	

	★	●	☒
SeF		-	

112 - Cent. 50 - colore base: **violetto**

data di emissione: 1° gennaio 1908

validità: 1 luglio 1926

Bol.En	Sass.	CEI	Bol.	Un.	Yv.Tr.	Scott	S.G.	Mic.
80	85	80	138	85	81	105	79	92

colori noti: violetto scuro, violetto lillaceo, violetto chiaro, violetto vivo d'anilina

varietà di dentellatura:

	★	●	☒		★	●	☒
ND	R	R	-	DSp	5	7	R
NDb	-	-	-	DSa	7	9	
NDa	-	-	-	Da	9		
NDdx	-	-	-	DAnPg	8		
NDo	9	7		DP(1)	-		
CoNDm	-	-		DOb	9	-	
dD	4	6		DNV1	-	R	
dD11	9	10		DNV2	-	-	
dD3a	-						

1) dentellatura cieca, nota anche in coppia con esemplare normale

V1 dentellatura al centro del francobollo
V2 tassello del valore in basso



ND



DSp



DNV1



NDo



NDa

varietà di stampa:

	★	●	☒		★	●	☒
De	4	7		DeR	8		
DeP	5	8		StP	R		



DeP

varietà di gomma:

GRV ★ ● ☒
 9

varietà di filigrana:

FCa ★ ● ☒
 3 5

113 - Cent. 55 - colore base: lilla viola

data di emissione: 5 dicembre 1920

validità: 31 marzo 1924

Bol.En.	Sass.	CEI	Bol.	Un.	Yv.Tr.	Scott	S.G.	Mic.
106	110	105	164	110	107	106	107	134

colori noti: violetto bruno, violetto bruno chiaro, lilla viola chiaro

114 - Cent. 60 - colore base: lacca carminio

data di emissione: dicembre 1920

validità: 31 dicembre 1926

Bol.En.	Sass.	CEI	Bol.	Un.	Yv.Tr.	Scott	S.G.	Mic.
107	111	106	165	111	108	107	108	131

colori noti: lacca carminio scuro, carminio scuro, carminio, rosa carminio

varietà di dentellatura:

	★	●	☒		★	●	☒
ND	R	-			4	6	-
dD3a	R		DSp		7	9	-
dD3b	R		DSa		-		
DAnPg	7		DPr(1)				

1) dentellatura 11 lineare



DSp



ND



dD3b

varietà di stampa:

	★	●	☒		★	●	☒
De	4	6		dS	-		
DeP	5	7		StP	R	R	



StP

varietà di filigrana:

	★	●	☒		★	●	☒
FCa	3	5		SF *	-		

*) è noto solo senza dentellatura



DAnPg

115 - Cent. 60 - colore base: azzurro

data di emissione: 17 dicembre 1923

validità: 30 giugno 1924

Bol.En	Sass.	CEI	Bol.	Un.	Yv.Tr.	Scott	S.G.	Mic.
163	157	145	213	157	144	108	109	186

colori noti: azzurro oltremare

varietà di dentellatura:

	★	●	☒
DSp	8	10	



DSp

varietà di filigrana:

	★	●	☒
FCa	3	5	

116 - Cent. 60 - colore base: arancio

data di emissione: 24 luglio 1926

validità: 31 dicembre 1929

Bol.En.	Sass.	CEI	Bol.	Un.	Yv.Tr.	Scott	S.G.	Mic.
164	205	204	214	205	182	109	184	246

colori noti: arancio cupo, arancio brunastro, arancio scuro, giallo bruno

varietà di dentellatura:

	★	●	☒		★	●	☒
ND(1)	-			NDdx (2)	-		-
NDb	-	R		dD	6	8	
NDa	-			tDa	R		
NDsx	-			DSa	10	R	
DSp	8	10					

1) è noto anche con gomma recto verso

2) noto un esemplare nuovo ed uno su busta, Roma 27.10.1926



ND



NDb



DSp



DSa

varietà di stampa:

	★	●	☒		★	●	☒
De(1)	5	8	-	DeP	6	9	

1) noto anche non dentellato in basso

2) con valore in basso + 3



De

varietà di filigrana:

	★	●	☒		★	●	☒
FCa	3	5		SeF		-	

117 - Cent. 85 - colore base: bruno rossastro

data di emissione: 5 dicembre 1920

validità: 30 giugno 1924

Bol.En.	Sass.	CEI	Bol.	Un.	Yv.Tr.	Scott	S.G.	Mic.
108	112	107	166	112	109	110	110	135

colori noti: bruno carico, bruno rossiccio pallido, bruno rosso, bruno rosso chiaro

varietà di dentellatura:

	★	●	☒		★	●	☒
dD3a	9				DSp	4	

varietà di stampa:

	★	●	☒		★	●	☒
De	5	8	-		StP	9	
DeP	4	6					

118 - Cent. 7½ / Cent. 85 - colore base: bruno rosso - soprastampa del 1° tipo

data di emissione: 1° gennaio 1924

validità: 30 maggio 1928

Bol.En.	Sass.	CEI	Bol.	Un.	Yv.Tr.	Scott	S.G.	Mic.
130	135	152	189A	135	128	147	133	166/I

colori noti: bruno rossastro, bruno rosso chiaro, bruno rossastro pallido

varietà di sovrastampa:

	★	●	☒		★	●	☒
dSv	-	R		SvCv	-		
DeSv	7			SvCi	9		
SvCa	8			SvEv	8		
SvSp	8	10		SvV1	9		

V1 sbarra di "1/2" più corta



SvSp



SvEv

varietà di stampa:

	★	●	☒		★	●	☒
De	10			DeP	10		

varietà di filigrana:

	★	●	☒
FCa	3	5	

119 - Cent. 7½ / Cent. 85 - colore base: bruno rosso - sovrastampa del 2° tipo

data di emissione: 17 ottobre 1927

validità: 30 maggio 1928

Bol.En.	Sass.	CEI	Bol.	Un.	Yv.Tr.	Scott	S.G.	Mic.
131	136	215	189B	136	128b	147b	-	166/II

colori noti: bruno rossastro, bruno rosso chiaro, bruno rossastro pallido

varietà di sovrastampa:

	★	●	☒		★	●	☒
dSv*	10			Svb	10	R	
DeSv	-			SvCv	8		
SvSp	5	8		SvSb	9		
Sva	10	R		SvCi	10		

* nota anche in coppia verticale con **SvCi**



SvSp



dSv



DeSv

varietà di filigrana:

	★	●	☒
FCa	4	4	

120 - Cent. 20 / Cent. 25 - colore base: azzurro

data di emissione: 25 aprile 1925

validità: 30 maggio 1926

Bol.En.	Sass.	CEI	Bol.	Un.	Yv.Tr.	Scott	S.G.	Mic.
135	176	173	239	176	170	151	138	218

colori noti: azzurro scuro, azzurro carico, azzurro chiaro

varietà di sovrastampa:

	★	●	☒		★	●	☒
DeSv(1)	9			Svo	9		
SvSp	10			SvCv	10		
Sva	10			SvSb	10		
Svb	10						

1) è nota anche parziale ed in coppia con esemplare senza decalco



SvSp

varietà di dentellatura:

	★	●	☒
DSp	10		

varietà di filigrana:

	★	●	☒
FCa	5		

121 - Cent. 25 / Cent. 60 - colore base: azzurro - soprastampa del 1° tipo

data di emissione: gennaio 1924

validità: 31 dicembre 1925

Bol.En	Sass.	CEI	Bol.	Un.	Yv.Tr.	Scott	S.G.	Mic.
137	178	154	241A	178	131	153	140	170/I

colori noti: azzurro oltremare

varietà di sovrastampa:

	★	●	☒		★	●	☒
SvP	-	-		Svb	9	R	
SeSv+2	R			SvCv	8	10	
SvEv	R			SvV1	7		
DeSv	7			SvV2	9		
SvSp	10	R		SvV3	R		
Sva	9	R		SvV4	10		

V1 spazio fra le cifre e le sbarre minore

V2 sovrastampa in caratteri spessi

V3 spazio tipografico in alto

V4 solo tre sbarrette a destra ?



SvCv



SvSp



SvP



StV4

varietà di stampa:

	★	●	☒		★	●	☒
De	10			DeP	10		

varietà di dentellatura:

	★	●	☒
DSP	-	8	

varietà di filigrana:

	★	●	☒
FCa	4	5	



Soprastampa in basso, dentellatura in basso senza Poste. R – Collez. Colianni

122 - Cent. 25 / Cent. 60 - colore base: azzurro - soprastampa del 2° tipo

data di emissione: 25 febbraio 1925

validità: 31 dicembre 1925

Bol.En.	Sass.	CEI	Bol.	Un.	Yv.Tr.	Scott	S.G.	Mic.
138	179	174	241B	179	-	153b	-	170/II

colori noti: azzurro oltremare

varietà di sovrastampa:

	★	●	☒		★	●	☒
SeSv+	R			SvV1	10		
SvCi	-						

V1 solo tre sbarrette a destra (pos. 60)

varietà di filigrana:

	★	●	☒
FCa	5	7	

123 - Cent. 30 / Cent. 50 - colore base: violetto

data di emissione: 25 aprile 1925

validità: 30 maggio 1926

Bol.En.	Sass.	CEI	Bol.	Un.	Yv.Tr.	Scott	S.G.	Mic.
139	180	175	242	180	172	154	141	219

colori noti: violetto scuro, violetto vivo d'anilina

varietà di sovrastampa:

	★	●	☒		★	●	☒
DeSv	9			Svo	6	9	
Sva	R			SvCv	7	9	
Svb	R						

varietà di dentellatura:

	★	●	☒
DSp	10		

124 - Cent. 30 / Cent. 55 - colore base: lilla viola

data di emissione: 28 agosto 1925

validità: 30 maggio 1926

Bol.En	Sass.	CEI	Bol.	Un.	Yv.Tr.	Scott	S.G.	Mic.
140	181	176	243	181	173	155	142	220

colori noti: violetto bruno, violetto bruno chiaro

varietà di sovrastampa:

	★	●	☒		★	●	☒
SvSp	9				Svo	R	
Sva	10				SvCv	7	
Svb	10				SvV1	-	

V1 spazio tipografico orizzontale



SvCv



SvSp

125 - Cent. 50 / Cent. 40 - colore base: bruno

data di emissione: 4 agosto 1923

validità: 31 dicembre 1925

Bol.En.	Sass.	CEI	Bol.	Un.	Yv.Tr.	Scott	S.G.	Mic.
141	139	133	192	139	132	156	143	171

colori noti: bruno chiaro

varietà di sovrastampa:

	★	●	☒
SvV*	9	10	
SvP(1)	R	R	
SeSv+	-	-	
dSv	10	R	
dSvSp	10	R	
DeSv	3	6	
SvCa	10	R	
SvSp	7	9	
Sva(2)	8	10	
Svb	8	10	

* è nota anche con sovrastampa obliqua

1) esistono sovrastampe parziali di vario tipo

+ sono note coppie sia *verticali* che *orizzontali*

2) è nota anche con sovrastampa spostata a sinistra

3) può essere a cavallo sia *verticalmente* che *orizzontalmente*

	★	●	☒
SvCv(3)	6-9		
SvSb	10		
SvCi	9		
SvOb	10	-	
SvAnPg	-		
SvV1	5	9	
SvV2	8	10	
SvV3	-	R	
SvV4	-		

V1 sovrastampa "0 Cent. 5"

V2 sovrastampa "Cent. 5"

V3 sovrastampa "0 Cent."

V4 solo sbarre di destra in sovrastampa



dSv



SvCv



SvP



SvSb



SvP



SeSv+



SvSp

varietà di stampa:

	★	●	<input type="checkbox"/>
De	4	5	

	★	●	<input type="checkbox"/>
DeP	5	-	

varietà di carta:

	★	●	<input type="checkbox"/>
Ric	R		

varietà di dentellatura:

	★	●	<input type="checkbox"/>
ND			
NDb	-	R	
NDa	10	R	
NDsx	R		
NDdx	7	9	

	★	●	<input type="checkbox"/>
NDv	8		
dD	10		
DSp	7	9	
DSa	8	10	
DAnPg	10		



DSp



DSa

varietà di filigrana:

	★	●	<input type="checkbox"/>
FCa	3	5	

126 - Cent. 50 / 55 - colore base: lilla viola

data di emissione: 10 ottobre 1923

validità: 31 dicembre 1925

Bol.En.	Sass.	CEI	Bol.	Un.	Yv.Tr.	Scott	S.G.	Mic.
142	140	134	193	140	133	157	144	172

colori noti: violetto bruno, violetto bruno chiaro

varietà di sovrastampa:

	★	●	☒
SvP	9		
dSv	-		
DeSv	5		
SvCa	R	R	
SvSp(1)	7-9	8-10	
Sva	8		
Svb	9		

1) può essere a cavallo sia verticalmente che orizzontalmente

V1 sovrastampa "0 Cent. 5"

	★	●	☒
SvCv(1)	6-9	7-10	
SvSb	R	-	
SvCi	-		
SvV1	R		
SvV2	R		
SvV3	R		

V2 sovrastampa "Cent. 5"

V3 sovrastampa "Cent. "



SvCa



SvSp



SvCv



SvSb



SvCv



SvSb

varietà di dentellatura:

	★	●	☒
DSp	8	-	

	★	●	☒
DSa	-	R	



DSa

1910 - 5 aprile - serie commemorativa per il **L della liberazione della Sicilia** emissione con sovrapprezzo a favore del "Comitato feste per il cinquantenario" - disegno **L. Morandi** - incisione **A. Repettati** - stampa **Officina Carte Valori** di Torino - fogli di **50** - dent. **14**

questa emissione fu venduta solo in Sicilia e non era valida per la corrispondenza diretta all'estero

validità: 30 giugno 1910

127 - Cent. 5 (+5) - colore base: **verde**

Bol.En.	Sass.	CEI	Bol.	Un.	Yv.Tr.	Scott	S.G.	Mic.
82	87	82	140	87	83	115	81	95

varietà di dentellatura:

	★	●	☒
dDv	-		

128 - Cent. 15 (+5) - colore base: **carminio**

Bol.En.	Sass.	CEI	Bol.	Un.	Yv.Tr.	Scott	S.G.	Mic.
83	88	83	141	88	85	116	82	96

colori noti: rosa vivo, rosa carminio

varietà di dentellatura:

	★	●	☒
DSp	9	-	

1910 - 1 dicembre - serie commemorativa per il **L del Plebiscito per l'annessione delle Province Meridionali** - emissione con sovrapprezzo a favore del "Comitato festeggiamenti" - disegno **L. Morandi** - incisione **A. Repettati** - stampa **Officina Carte Valori** di Torino - fogli di **50** - dent. **14**

questa emissione fu venduta solo nel napoletano e non era valida per la corrispondenza diretta all'estero

validità: 31 gennaio 1911

129 - Cent. 5 (+5) - colore base: **rosa**

Bol.En.	Sass.	CEI	Bol.	Un.	Yv.Tr.	Scott	S.G.	Mic.
85	89	85	143	89	84	117	83	97

colori noti: carminio

varietà di dentellatura:

	★	●	☒		★	●	☒
dDv	9	-		DPr *	-	-	

* dent. 12, noti un esemplare nuovo ed uno usato



DPr

130 - Cent. 15 (+5) - colore base: **verde**

Bol.En.	Sass.	CEI	Bol.	Un.	Yv.Tr.	Scott	S.G.	Mic.
86	90	86	144	90	86	118	84	98

1911 - 1 maggio - serie commemorativa per il **L dell'Unità d'Italia** - emissione con sovrapprezzo a favore del "Comitato per i festeggiamenti" - disegni di **A. Sezanne, E. Morelli e V. Grassi** - stampa in **calcografia** - fogli di **100** - dent. **14 x 13,5**

validità: 31 dicembre 1911

131 - Cent. 2 (+3) - colore base: **bruno**

Bol.En.	Sass.	CEI	Bol.	Un.	Yv.Tr.	Scott	S.G.	Mic.
87	92	87	145	92	88	119	86	100

colori noti: bruno scuro, bruno giallastro, bruno chiaro

varietà di dentellatura:

	★	●	☒		★	●	☒
ND	7	5		Db	9	8	
NDv	5	4		DSp	10	8	R
NDo	5	4		DPr(1)	10	7	

1) dentellatura 13,5 x 13,5 lineare



NDv



NDo



DSp

132 - Cent. 5 (+5) - colore base: verde mirto

Bol.En.	Sass.	CEI	Bol.	Un.	Yv.Tr.	Scott	S.G.	Mic.
88	93	88	146	93	89	120	87	101

colori noti: verde

varietà di dentellatura:

	★	●	☒
DPr(1)	6	5	

1) dentellatura 13,5 x 13,5 lineare

varietà di stampa:

	★	●	☒
De	6	5	

133 - Cent. 10 (+5) - colore base: scarlatto

Bol.En.	Sass.	CEI	Bol.	Un.	Yv.Tr.	Scott	S.G.	Mic.
89	94	89	147	94	90	121	88	102

colori noti: rosso

varietà di dentellatura:

	★	●	☒		★	●	☒
NDv	7	6		Db	9	8	
NDo	8	7		DPr(1)	-	-	

1) dentellatura 13,5 x 13,5 lineare

Non dentellati: si conosce solo una coppia nuova (qui sotto riprodotta). RR - Collez. Murador



134 - Cent. 15 (+5) - colore base: ardesia

Bol.En.	Sass.	CEI	Bol.	Un.	Yv.Tr.	Scott	S.G.	Mic.
90	95	90	148	95	91	122	89	103

1913 - 1 marzo - Valori precedenti con nuovo valore in sovrastampa

validità: ad esaurimento

135 - Cent. 2 / Cent. 5 - colore base: verde mirto

Bol.En.	Sass.	CEI	Bol.	Un.	Yv.Tr.	Scott	S.G.	Mic.
94	99	94	152	99	95	126	93	107

colori noti: verde

varietà di sovrastampa:

	★	●	☒		★	●	☒
SvP	8	6		SvV3	9	10	
DeSv	6	5		SvV4	10	-	
SvSp	5	6		SvV5	8	10	
SvV1	3	2		SvV6	9	10	
SvV2	5	4		SvV7	9	8	

V1 cifre distanti mm. 15,5

V2 cifre distanti mm. 15,5 e non allineate

V3 una sola cifra "2" in sovrastampa

V4 cifre più vicine, mm.4

V5 cifre spaziate

V6 cifre spaziate e non allineate

V7 cifre spaziate e non allineate, decalco



DeSv



SvSp

varietà di dentellatura:

	★	●	☒
DPr(1)	8		

1) dentellatura 13,5 x 13,5

NOTA: gli esemplari con dentellatura 13,5 x 13,5 esistono con tutte le varietà di sovrastampa sopra descritte; per la scala di rarità aggiungere alle rispettive valutazioni con dentellatura normale punti **3**

136 - Cent. 2 / Cent. 10 - colore base: scarlatto

Bol.En.	Sass.	CEI	Bol.	Un.	Yv.Tr.	Scott	S.G.	Mic.
95	100	95	153	100	96	127	94	108

colori noti: rosso

varietà di sovrastampa:

	★	●	☒		★	●	☒
DeSv	4				SvV1	9	R
SvSp	6				SvV2	10	-
Sva	7				SvV3	3	2
Svo(1)	8				SvV4	-	-

1) risultano tre cifre "2" di cui una a cavallo

V1 una sola cifra "2" in sovrastampa

V2 cifre più vicine, mm. 4

V3 cifre distanti mm. 15,5

V4 idem e non allineate



SvSp



SvV1

137 - Cent. 2 / Cent. 15 - colore base: ardesia

Bol.En.	Sass.	CEI	Bol.	Un.	Yv.Tr.	Scott	S.G.	Mic.
96	101	96	154	101	97	128	95	109

colori noti: grigio azzurro

varietà di sovrastampa:

	★	●	☒		★	●	☒
SvEv	9	-		SvV3	10	10	
DeSv	5	4		SvV4	R		
SvSp	6			SvV5	-	-	
SvV1	9	7		SvV6	-	-	
SvV2	9	10					

V1 cifre più distanti

V2 idem e non allineate

V3 cifre non allineate

V4 una sola cifra "2" in sovrastampa

V5 cifre più vicine, mm.3

V6 cifre più vicine e non allineate in senso verticale



SvSp e SvV1 primo a destra



SvV4

1912 - 25 aprile - serie commemorativa dell'inaugurazione del nuovo **Campanile di Venezia** - disegno di **A. Sezanne** - incisione **A. Repettati** - stampati in calcografia dalla **Officina Carte Valori** di Torino - fogli di **100** - dent. **14 x 13,5**

validità: 31 dicembre 1912

138 - Cent. 5 - colore base: **azzurro nerastro**

Bol.En.	Sass.	CEI	Bol.	Un.	Yv.Tr.	Scott	S.G.	Mic.
92	97	92	150	97	93	124	91	105

colori noti: azzurro nero

varietà di dentellatura:

	★	●	☒		★	●	☒
dDb	7	6		DSp	5	4	

varietà di stampa:

	★	●	☒		★	●	☒
DeP	8	7		dI (1)	9	8	

1) questa varietà si riscontra nell'ultima fila di ogni foglio, l'ultimo esemplare del medesimo presenta una tripla incisione (+ 2 punti)



DSp 2 sensi (cornice mancante da 2 lati) p. 20

139 - Cent. 15 - colore base: **bruno scuro**

Bol.En.	Sass.	CEI	Bol.	Un.	Yv.Tr.	Scott	S.G.	Mic.
93	98	93	151	98	94	125	92	106

colori noti: bruno

varietà di dentellatura:

	★	●	☒		★	●	☒
dDb	8	7		DSp	7	6	

1915 - 20 novembre - Emissione con sovrapprezzo a favore della **Croce Rossa Italiana** - stampa **Officina Carte Valori** di Torino - fogli di **100** - dent. **14,25** - filigrana **corona**

validità: 31 dicembre 1921

140 - Cent. 10 (+5) - colore base: **rosa carminio**

Bol.En.	Sass.	CEI	Bol.	Un.	Yv.Tr.	Scott	S.G.	Mic.
97	102	97	155	102	98	B1	96	120

colori noti: rosa, rosa pallido

141 - Cent. 15 (+5) - colore base: **ardesia**

Bol.En.	Sass.	CEI	Bol.	Un.	Yv.Tr.	Scott	S.G.	Mic.
98	103	98	156	103	99	B2	97	121

colori noti: nero ardesia, grigio nero, grigio

varietà di filigrana:

	★	●	☒
FCa	6	4	

1916 - febbraio - Valore della serie precedente con sovrastampa tipografica eseguita presso l'**Officina Carte Valori** di Torino

validità: 31 settembre 1921

142 - Cent. 20 / Cent. 15 (+5) - colore base: **ardesia**

Bol.En.	Sass.	CEI	Bol.	Un.	Yv.Tr.	Scott	S.G.	Mic.
99	104	100	157	104	101	B4	98	122

colori noti: nero ardesia, grigio nero, grigio

varietà di sovrastampa:

	★	●	☒		★	●	☒
dSv	8	9		SvV1	R		
SvEv	10			SvV2	7		
DeSv	2	3		SvV3	5	7	
SvCa	8	9		SvV4	10		
SvSp	4	5		SvV5	R		
Svb	10	9					

V1 sovrastampa in basso in coppia con esemplare senza sovrastampa

V2 sovrastampa al centro

V3 sovrastampa in caratteri più spessi

V4 sovrastampa decalcata al recto

V5 coppia uno senza sovrastampa



SvCa



dSv



Svb



SvV1

varietà di stampa:

De ★ ● ☒
 3 4



De

1916 - marzo - Nuovo valore pro Croce Rossa - stampa Officina Carte Valori di Torino - fogli di 100 - dent. 14,25 - filigrana corona

validità: 31 settembre 1921

143 - Cent. 20 (+5) - colore base: giallo arancio

Bol.En.	Sass.	CEI	Bol.	Un.	Yv.Tr.	Scott	S.G.	Mic.
100	105	99	158	105	100	B3	99	123

colori noti: arancio bruno scuro, arancio, giallo

1921 - 5 giugno - Commemorativi dell' Annessione della Venezia Giulia - disegno G. Petronio - stampa ditta Petiti di Roma - fogli di 100 - dent. 14 - filigrana corona

validità: 31 dicembre 1921

144 - Cent. 15 - colore base: grigio e rosa

Bol.En.	Sass.	CEI	Bol.	Un.	Yv.Tr.	Scott	S.G.	Mic.
109	113	109	167	113	109A	130	112	138

colori noti: grigio verde e rosa

varietà di dentellatura:

	★	●	☒		★	●	☒
NDb	6			CoNDm	7		
NDa	6			dDo	6		
NDsx	5			DSp(1)	5		
NDdx	5			CdDo	9		

1) è nota anche con decalco parziale dell'ornato (p. R)



NDb



CdDo

varietà di stampa dell'ornato:

	★	●	☒		★	●	☒
dO	4	6		DeP	7		
DeO	3	5					



DeO

145 - Cent. 25 - colore base: azzurro e rosa

Bol.En.	Sass.	CEI	Bol.	Un.	Yv.Tr.	Scott	S.G.	Mic.
110	114	110	168	114	109B	131	113	139

varietà di dentellatura:

	★	●	☒
NDb	6		
NDA	6		
NDdx *	5		
NDv(1)	7		

* anche parziale

	★	●	☒
dDo	8		
DSp	6		
CdDo	7		

1) la dentellatura verticale è parziale



NDb



NDA



NDdx



NDv



DSp



CdDo

varietà di stampa dell'ornato:

	★	●	☒
DeO	4	5	

146 - Cent. 40 - colore base: bruno cupo e rosa

Bol.En.	Sass.	CEI	Bol.	Un.	Yv.Tr.	Scott	S.G.	Mic.
111	115	111	169	115	109C	132	114	140

colori noti: bruno e rosa

varietà di dentellatura:

	★	●	☒		★	●	☒
ND	8			NDdx DSa	5		
NDb	6				8		
NDsx	5						



NDb



NDdx



NDdx

varietà di stampa del centro:

	★	●	☒
CSp	8	6	

varietà di stampa dell'ornato:

	★	●	☒
DeO	4		

1921 - 28 settembre - Commemorativi per il **VI Centenario della morte di Dante Alighieri** - disegno **G. Cellini** - incisione **G. Priola e C. Grimaldi** - stampa ditta **Petiti** di Roma - fogli di **50** - dent. **14,25 x 14** - filigrana **corona**

validità: 31 dicembre 1921

147 - Cent. 15 - colore base: **violetto magenta**

Bol.En.	Sass.	CEI	Bol.	Un.	Yv.Tr.	Scott	S.G.	Mic.
112	116	112	170	116	110	133	115	141

colori noti: lilla bruno, lilla bruno chiaro

varietà di dentellatura:

	★	●	☒		★	●	☒
ND	4	3		NDo	5	5	
NDb(1)	5	4		dD	4		
NDa	5			tD	7		
NDsx	9	9		DSp	6		
NDdx	9	9		Dsx(2)	8		
CoNDm	10	10		Ddx(2)	8		
CvNDm	10	10		DnV1	9		
ND3(1)	9			DnV2	9		
NDv	5	5					

1) è nota anche senza filigrana, valutazione doppia

2) è nota anche in coppia con esemplare normale

esistono coppie verticali con dentellatura al centro orizzontalmente

V1 dentellature multiple orizzontalmente

V2 dentellature multiple verticalmente



ND



NDv



DnV1



NDb- DnV1

varietà di stampa:

	★	●	☒
dS(1)	6		
dSCa(1)	8		

1) esiste anche non dentellato **R**



dS

	★	●	☒
R/V(2)	9		
dSND	8		

2) doppia stampa di cui una capovolta, esiste anche senza dentellatura



dent. spostata nei due sensi e obliqua ... p.ti R

varietà di gomma:

	★	●	☒
GRV	9		

varietà di filigrana:

	★	●	☒
FCa	7		
SeF(1)	9		

1) è nota anche senza dentellatura

	★	●	☒
FLe	10		
FV1	R		
V1 filigrana cifra "4"			



DoS e stampa dalla parte della gomma (verso) p.ti 8



Doppia perforatura del pettine fuori registro (occasionale) R – Collez. Andaloro

147A - Cent. 15 - colore base: grigio - non emesso

Bol.En Sass. CEI Bol. Un.. Yv.Tr. Scott S.G. Mic.

112A 116A 115 173 116A 110A - - -

colori noti: grigio violetto

varietà di dentellatura:

	★	○	☒		★	○	☒
ND	7			dDa	6		
NDb	7			dDb	6		
NDa	7			dDsx	7		
NDsx	7			dDdx	7		
NDdx	7			ND3	7		
NDo	6			DV1	8		
dDv	8						

V1 francobollo più largo



NDb



dDV



DV1

varietà di stampa:

	★	○	☒
dS	6		

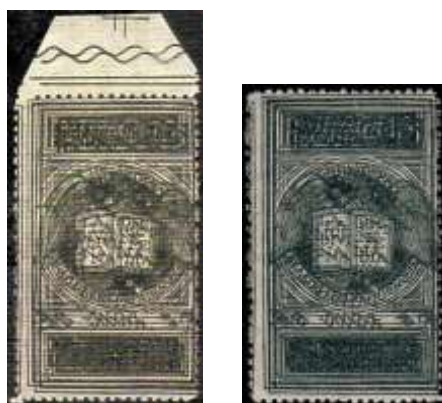

dS

varietà di filigrana:

	★	○	☒		★	○	☒
FCa	5			SeF	7		

148 - Cent. 25 - colore base: verde bottiglia

Bol.En.	Sass.	CEI	Bol.	Un.	Yv.Tr.	Scott	S.G.	Mic.
113	117	113	171	117	111	134	116	142

colori noti: verde azzurro, verde grigio

varietà di dentellatura:

	★	●	☒		★	●	☒
ND	10			NDo	4	4	
NDb	7	6		dD	5		
NDa	7	6		tD	7		
NDsx	9			DSp	4		
NDdx	9			DSa	8		
CoNDm	10	R		Dsx	9		
CvNDm	10			DnV1	9		
ND3	-	R		DnV2	9		
NDv	4						

V1 dentellature multiple orizzontalmente

V2 dentellature multiple verticalmente

esistono coppie verticali con dentellatura al centro orizzontalmente

varietà di filigrana:

	★	●	☒
FCa	6	5	

149 - Cent. 40 - colore base: bruno cupo

Bol.En.	Sass.	CEI	Bol.	Un..	Yv.Tr.	Scott	S.G.	Mic.
114	118	114	172	118	112	135	117	143

colori noti: bruno scuro, bruno

varietà di dentellatura:

	★	●	☒		★	●	☒
ND	10			NDo	5	5	
NDb	7	6		dD	5		
NDa	9			tD	7		
NDsx	8			DSp	4		
NDdx	9			DSa	8		
CoNDm	10			DnV1	7		
CvNDm	10			DnV2	8		
NDv	5	5		DnV3	9		

V1 dentellatura multipla verticalmente

V3 dentellatura orizzontale obliqua

V2 dentellatura multipla orizzontalmente

esistono coppie verticali con dentellatura al centro orizzontalmente



ND



NDv



DSa



DnV1



DnV2



CoNDm

varietà di stampa:

	★	●	☒		★	●	☒
De	7			dSCa	8		
dS	6						

varietà di filigrana:

	★	●	☒
FCa	8	6	

1921 - 1 novembre - Commemorativi per il **III anniversario della Vittoria** - disegno **A. Repettati** - stampa **Officina Carte Valori** di Torino - fogli di **50** - dent. **varie**, pettine orizzontale destro o sinistro, lineare **13** - filigrana **corona**

validità: 31 dicembre 1922

150 - Cent. 5 - colore base: **verde**

Bol.En.	Sass.	CEI	Bol.	Un.	Yv.Tr.	Scott	S.G.	Mic.
115	119	116	174	119	113	136	118	144

colori noti: verde scuro, verde oliva

varietà di dentellatura:

	★	●	☒		★	●	☒
ND	10	10		DL(2)	8		
dD	3	4		DnV1	9		
DSp	5	6		DnV2	9		
dD3(1)	8	9					

- 1) è nota anche con dentellatura fortemente spostata
 2) dentellatura lineare, 13,25 - 13,5 x 13,75 - 13,5

V1 dentellatura a pettine 14 x 13,25
 V2 dentellatura a pettine 14 x 13,75

varietà di filigrana:

	★	●	☒		★	●	☒
SeF(1)	3	3		FCr(1)	5	6	
FCa	4	4					

- 1) esistono anche con dentellatura 14 x 13,25

151 - Cent. 10 - colore base: rosso carminio

Bol.En.	Sass.	CEI	Bol.	Un.	Yv.Tr.	Scott	S.G.	Mic.
116	120	117	175	120	114	137	119	145

colori noti: carminio, rosso mattone

varietà di dentellatura:

	★	●	☒
ND	10	10	
NDb	9	9	
NDa	9	9	
NDo	10	10	
dD	3	2	

1) dentellatura lineare 13,5

V1 dentellatura a pettine 14 x 13,25

	★	●	☒
DL(1)	9	10	
DnV1	9		
DnV2	9		
DnV3	10		

V2 dentellatura a pettine 14 x 13,75

V3 dentellatura al centro del francobollo



ND



NDo

varietà di filigrana:

	★	●	☒
SeF(1)	4	4	
FCa	4	4	

	★	●	☒
FCr(1)	6	7	

1) esistono anche con dentellatura a pettine 14 x 13,25 e lineare 13,5 (p.R)

152 - Cent. 15 - colore base: ardesia

Bol.En.	Sass.	CEI	Bol.	Un.	Yv.Tr.	Scott	S.G.	Mic.
117	121	118	176	121	115	138	120	146

colori noti: ardesia scuro

varietà di dentellatura:

	★	●	☒		★	●	☒
DSp	8	9		DnV2	9		
DnV1	9						
V1 dentellatura a pettine 14 x 13,25				V2 dentellatura a pettine 14 x 13,75			



DSp

varietà di stampa:

	★	●	☒
De	8		



De

varietà di filigrana:

	★	●	☒		★	●	☒
SeF(1)	3	3		FCr(1)	6	7	
FCa	4	4					

1) esistono anche con dentellatura a pettine 14 x 13,25 e 14 x 13,75 (p. R)

153 - Cent. 25 - colore base: oltremare

Bol.En.	Sass.	CEI	Bol.	Un.	Yv.Tr.	Scott	S.G.	Mic.
118	122	119	177	122	116	139	121	147

colori noti: oltremare chiaro

varietà di dentellatura:

	★	●	☒		★	●	☒
ND	7	7		DnV1	10		
DSp	6	5		DnV2	10		
DL(1)	8	7					
1) dentellatura lineare 13,5				V1 dentellatura a pettine 14 x 13,25 V2 dentellatura a pettine 14 x 13,75			

varietà di stampa:

	★	●	☒		★	●	☒
dS	8			dSND	10		



dSND

varietà di filigrana:

	★	●	☒		★	●	☒
SeF(1)	4	5		FCr(1)	7	7	
FCa	5	6					
1) esistono anche con dentellatura a pettine 14 x 13,25 (p. 10/R)							

1922 - 4 giugno - Valori della serie detta "floreale" sovrastampati per commemorare il **IX Congresso Filatelico Italiano di Trieste** - sovrastampa tipografica in **nero** - fogli di **100** - dent. **14 x 14,25**

validità: 30 settembre 1922

154 - Cent. 10 - colore base: **rosa carminio**

Bol.En.	Sass.	CEI	Bol.	Un.	Yv.Tr.	Scott	S.G.	Mic.
119	123	120	178	123	117	142A	122	153

colori noti: rosa

varietà di sovrastampa:

	★	●	☒
SvFi *	5	-	

* il filetto tipografico si trova a sinistra

155 - Cent. 15 - colore base: **grigio scuro**

Bol.En.	Sass.	CEI	Bol.	Un.	Yv.Tr.	Scott	S.G.	Mic.
120	124	121	179	124	118	142B	123	154

colori noti: grigio

varietà di sovrastampa:

	★	●	☒		★	●	☒
SvFi	9	7			SvV1	10	
SvEv(1)	9	8					

1) la sovrastampa è evanescente nelle cifre dell'anno "1922"; esistono anche con "1922" completamente mancante, sono più rari (p. 10)

V1 L di Filatelico rotta in basso



SvEv



SvV1

156 - Cent. 25 - colore base: **azzurro**

Bol.En.	Sass.	CEI	Bol.	Un.	Yv.Tr.	Scott	S.G.	Mic.
121	125	122	180	125	119	142C	124	155

157 - Cent. 40 - colore base: **bruno**

Bol.En.	Sass.	CEI	Bol.	Un.	Yv.Tr.	Scott	S.G.	Mic.
122	126	123	181	126	120	142D	125	156

1922 - 20 settembre - Commemorativi del **L anniversario della morte di Giuseppe Mazzini** -
 disegni **V. Grassi** - stampa ditta **Petiti** di Roma - fogli di **50** - dent. **14 x 14,25** - filigrana **corona**

validità: 31 ottobre 1922

158 - Cent. 25 - colore base: **bruno rossiccio**

Bol.En.	Sass.	CEI	Bol.	Un.	Yv.Tr.	Scott	S.G.	Mic.
123	128	124	182	128	121	140	126	157

colori noti: bruno rosso, bruno lilla

varietà di dentellatura:

	★	●	☒		★	●	☒
NDa	9			dD	5		

varietà di stampa:

	★	●	☒		★	●	☒
De	3			StV1	4	5	

V1 "E" di "Cent" deformata (pos. 41 / IV)



StV1



Dentellatura in alto mancante da piega di carta
R (occasionale)

varietà di filigrana:

	★	●	☒
FCa	4	3	

159 - Cent. 40 - colore base: **violetto bruno**

Bol.En.	Sass.	CEI	Bol.	Un.	Yv.Tr.	Scott	S.G.	Mic.
124	129	125	183	129	122	141	127	158

varietà di dentellatura:

	★	●	☒		★	●	☒
dD	5			DSP	6		

varietà di stampa:

	★	●	☒
Fidx	8		

varietà di filigrana:

	★	●	☒		★	●	☒
SeF	7	6		FCa	5	4	

160 - Cent. 80 - colore base: turchino scuro

Bol.En.	Sass.	CEI	Bol.	Un.	Yv.Tr.	Scott	S.G.	Mic.
125	130	126	184	130	123	142	128	159

colori noti: azzurro

varietà di dentellatura:

	★	●	☒		★	●	☒
NDA	8			NDdx		8	
NDsx	9			dD	4		

varietà di stampa:

	★	●	☒
De	7		



De

varietà di filigrana:

	★	●	☒
FCa	5	4	

1923 - 11 giugno - Commemorativi del **III centenario della Congregazione di "Propaganda Fide"** - disegni **G. B. Conti** - incisione **A. Blasi** - stampa ditta **Petiti** di Roma - fogli di **24** - dent. **14** - filigrana **corona**

validità: 30 giugno 1923

161 - Cent. 20 - colore base: **verde bronzo e arancio bruno**

Bol.En.	Sass.	CEI	Bol.	Un.	Yv.Tr.	Scott	S.G.	Mic.
126	131	127	185	131	124	143	129	161

colori noti: oliva e arancio

varietà di dentellatura:

	★	●	☒		★	●	☒
ND	10			CvNDm	9		
CoNDm	9			dD	4		

varietà di stampa:

	★	●	☒
StV1	4	6	

V1 ritocco pos. 17; è nota anche con varietà **ND, dD, CoNDm** e **CvNDm**, vale il doppio

varietà di filigrana:

	★	●	☒
FCa	5	4	

162 - Cent. 30 - colore base: lilla bruno e arancio bruno

Bol.En.	Sass.	CEI	Bol.	Un.	Yv.Tr.	Scott	S.G.	Mic.
127	132	128	186	132	125	144	130	162

colori noti: carminio e arancio

varietà di dentellatura:

	★	●	☒		★	●	☒
ND	10			CoNDm	9		
NDb	8			CvNDm	9		
NDa	8			NDv	8		
NDsx	8			dD	3		
NDdx	8			tDo	3		



ND



NDsx



NDv



NDv - NDsx

varietà di stampa:

	★	●	☒		★	●	☒
StV1	5	4		StV2	6	7	

V1 ritocco pos. 17; è nota anche con varietà ND, dD, CoNDm e CvNDm, vale il doppio

V2 "i" di "Evangelium" piccola

varietà di filigrana:

	★	●	☒
FCa	6	5	

163 - Cent. 50 - colore base: violetto e arancio bruno

Bol.En.	Sass.	CEI	Bol.	Un.	Yv.Tr.	Scott	S.G.	Mic.
128	133	129	187	133	126	145	131	163

colori noti: violetto e arancio

varietà di dentellatura:

	★	●	☒		★	●	☒
ND	10			CvNDm	8		
NDb	7			CoNml	9		
NDa	7			CvNml	9		
NDsx	7			NDv	7		
NDdx	7			dD	4		
CoNDm	8			dDv	5		



ND



CvNDm



dDv

varietà di filigrana:

	★	●	☒
FCa	5	6	

164 - Lira 1 - colore base: azzurro e arancio bruno

Bol.En.	Sass.	CEI	Bol.	Un.	Yv.Tr.	Scott	S.G.	Mic.
129	134	130	188	134	127	146	132	164

colori noti: azzurro e arancio

varietà di dentellatura:

	★	●	☒		★	●	☒
ND	10			CoNDm	10		
NDb	7			CvNDm	10		
NDa	7			dDv	3		
NDsx	7			dDV1	9		
NDdx	7			NDv	9		

V1 doppia dentellatura verticale su due lati



CvNDm



NDv

varietà di filigrana:

	★	●	☒
FCa	5	6	

1923 - 24 ottobre - Serie commemorativa del **I anniversario della Marcia su Roma** - disegni **D. Cambellotti e G. Balla** - stampa **calcografica o tipografica** - fogli di **50** - dent. pettine **14,25 x 13,75**, il solo Lire **5** dent. **14 x 14,25** - **senza filigrana** i primi tre valori, filigrana **corona** i restanti

validità: 30 giugno 1924

165 - Cent. 10 - colore base: **verde azzurro**

Bol.En.	Sass.	CEI	Bol.	Un.	Yv.Tr.	Scott	S.G.	Mic.
144	141	135	194	141	134	159	146	177

colori noti: verde scuro

varietà di dentellatura:

	★	●	☒		★	●	☒
ND	R	R		DSp	7		
dD	9						



ND

varietà di stampa:

	★	●	☒
De	5		

166 - Cent. 30 - colore base: violetto scuro

Bol.En.	Sass.	CEI	Bol.	Un.	Yv.Tr.	Scott	S.G.	Mic.
145	142	136	195	142	135	160	147	178

colori noti: violetto

varietà di dentellatura:

	★	●	☒		★	●	☒
dDv	10			DSpo	8		
dD3a	9			DSpc	9		
DSpv	10						



dDv

varietà di stampa:

	★	●	☒
De	5		



De

167 - Cent. 50 - colore base: rosso carminio

Bol.En.	Sass.	CEI	Bol.	Un.	Yv.Tr.	Scott	S.G.	Mic.
146	143	137	196	143	136	161	148	179

colori noti: rosso, carminio

varietà di stampa:

	★	●	☒
De	5		



De

168 - Lira 1 - colore base: azzurro

Bol.En.	Sass.	CEI	Bol.	Un.	Yv.Tr.	Scott	S.G.	Mic.
147	144	138	197	144	137	162	149	180

colori noti: azzurro scuro

varietà di dentellatura:

	★	●	☒		★	●	☒
DSpv	7			DSpc	9		



DSpc

varietà di stampa:

	★	●	☒
De	5		

169 - Lire 2 - colore base: bruno

Bol.En.	Sass.	CEI	Bol.	Un.	Yv.Tr.	Scott	S.G.	Mic.
148	145	139	198	145	138	163	150	181

colori noti: bruno rosso, bruno scuro

170 - Lire 5 - colore base: ardesia e azzurro chiaro

Bol.En.	Sass.	CEI	Bol.	Un.	Yv.Tr.	Scott	S.G.	Mic.
149	146	140	199	146	139	164	151	182

colori noti: azzurro e nero

varietà di dentellatura:

	★	●	☒
ND	7		

è noto anche con centro spostato (+2 punti)



CSpND

varietà di stampa del centro:

	★	●	☒		★	●	☒
CSp	4			CSpND	9		



CSp

1923 - 29 ottobre - Serie con sovrapprezzo **“Pro Cassa Previdenza Camice Nere”** - disegno **E. Federici** - stampa ditta **Petiti** di Roma - fogli di **24** - dent. **14** - filigrana **corona**

validità: 29 febbraio 1924

171 - Cent. 30 (+30) - colore base: **bruno**

Bol.En.	Sass.	CEI	Bol.	Un.	Yv.Tr.	Scott	S.G.	Mic.
150	147	141	200	147	140	B17	152	183

colori noti: bruno chiaro

varietà di dentellatura:

	★	●	☒		★	●	☒
NDa	6	5		dDsx	4		

varietà di filigrana:

	★	●	☒
FCa	4	5	

172 - Cent. 50 (+50) - colore base: **violetto**

Bol.En.	Sass.	CEI	Bol.	Un.	Yv.Tr.	Scott	S.G.	Mic.
151	148	142	201	148	141	B18	153	184

colori noti: violetto chiaro

varietà di dentellatura:

	★	●	☒		★	●	☒
NDsx	6	5		CoNDm	8		
NDdx	6	5					

varietà di filigrana:

	★	●	☒		★	●	☒
FCa	4	5		FLet	6	5	

173 - Lira 1 (+1) - colore base: grigio

Bol.En.	Sass.	CEI	Bol.	Un.	Yv.Tr.	Scott	S.G.	Mic.
152	149	143	202	149	142	B19	154	185

colori noti: grigio chiaro

varietà di dentellatura:

	★	●	☒
NDdx	6	6	



NDdx

varietà di filigrana:

	★	●	☒		★	●	☒
FCa	5	6		FLet	7	6	



FLet

1923 - 29 dicembre - Commemorativi per il **L anniversario della morte di Alessandro Manzoni** - disegni **V. Nicouline**, i riquadri, **A. Craffonara**, i centri se non fotografici - stampa ditta **Petiti** di Roma - fogli di **50** - dent. **14 x 14,25** - filigrana **corona**

validità: 28 gennaio 1924

174 - Cent. 10 - colore base: **carminio e nero**

Bol.En.	Sass.	CEI	Bol.	Un.	Yv.Tr.	Scott	S.G.	Mic.
165	151	146	215	151	146	165	155	188

varietà di dentellatura:

	★	●	☒
DPr(1)	10		

1 – dentellatura lineare



DPr

varietà di stampa:

	★	●	☒
StV1	8	-	

V1 punto di colore fra "N" e "Q" di "Cin_quantenario"

varietà di filigrana:

	★	●	☒
FCa	5	3	

175 - Cent. 15 - colore base: verde e nero

Bol.En.	Sass.	CEI	Bol.	Un.	Yv.Tr.	Scott	S.G.	Mic.
166	152	146	216	152	147	166	156	189

varietà di dentellatura:

	★	●	☒		★	●	☒
NDb	10				10		
NDa	10				DFs		
dD	8				DPr (1)	10	

1 – dentellatura lineare



NDb



DPr

varietà di filigrana:

	★	●	☒
FCa	5	3	

176 - Cent. 30 - colore base: nero e grigio verde scuro

Bol.En.	Sass.	CEI	Bol.	Un.	Yv.Tr.	Scott	S.G.	Mic.
167	153	148	217	153	148	167	157	190

colori noti: nero e ardesia

varietà di dentellatura:

	★	●	☒		★	●	☒
ND	R				10		
dD	8				DPr (1)		
1 – dentellatura lineare							



ND

varietà di filigrana:

	★	●	☒
FCa	5	3	

177 - Cent. 50 - colore base: rosso bruno e nero

Bol.En.	Sass.	CEI	Bol.	Un.	Yv.Tr.	Scott	S.G.	Mic.
168	154	149	218	153	149	168	158	191

colori noti: arancio e nero, bruno arancio e nero

varietà di dentellatura:

	★	●	☒		★	●	☒
ND	-			dD	7		
DPr (1)	10						

1 – dentellatura lineare



ND

varietà di stampa del centro:

	★	●	☒
CSp	9	5	

varietà di filigrana:

	★	●	☒
FCa	5	4	

178 - Lira 1 - colore base: azzurro e nero

Bol.En.	Sass.	CEI	Bol.	Un.	Yv.Tr.	Scott	S.G.	Mic.
169	155	150	219	155	150	169	159	192

colori noti: celeste e nero

varietà di dentellatura:

	★	●	☒		★	●	☒
ND	4	2		DPr(1)	10		
dD	8						
1 – dentellatura lineare							



DPr



ND

varietà di filigrana:

	★	●	☒
FCa	5	4	

179 - Lire 5 - colore base: violetto e nero

Bol.En.	Sass.	CEI	Bol.	Un.	Yv.Tr.	Scott	S.G.	Mic.
170	156	151	220	156	151	170	160	193

varietà di dentellatura:

	★	●	☒		★	●	☒
ND	2			DPr(1)	7		
1 – dentellatura lineare							



ND



DPr

varietà di stampa del centro:

	★	●	☒
CSp	6	6	



CSp

varietà di stampa dell'ornato:

	★	●	☒		★	●	☒
OV1	7	3		OV2	8	4	
V1 ritocco (pos. 14)				V2 punto di colore dopo "Cinquantenario"			

varietà di filigrana:

	★	●	☒
FCa	4	2	

1924 - Commemorativi della Vittoria con nuovo valore - sovrastampa eseguita presso l'Officina Carte Valori di Torino in colore nero

validità: 31 dicembre 1924

180 - Lira 1 / Cent. 5 - colore base: verde

data di emissione: 19 febbraio 1924

Bol.En.	Sass.	CEI	Bol.	Un.	Yv.Tr.	Scott	S.G.	Mic.
178	158	155	228	158	152	171	161	201

varietà di sovrastampa:

	★	●	☒		★	●	☒
SvCa	8			SvSp	9		
DeSv	6						



DeSv

varietà di dentellatura:

	★	●	☒		★	●	☒
ND *				DL	6		
NDb	5	-		DnV2	8		
DnV1	7						

*) noto un solo esemplare usato

V1 dentellatura a pettine 14 x 13,25

V2 dentellatura 14,25 x 13,75

varietà di filigrana:

	★	●	☒		★	●	☒
SeF(1)	5			FCr	8		
FCa	4						

1) esistono anche con dentellatura lineare 13,5

181 - Lira 1 / Cent. 10 - colore base: rosso carminio

data di emissione: 2 gennaio 1924

Bol.En.	Sass.	CEI	Bol.	Un.	Yv.Tr.	Scott	S.G.	Mic.
179	159	156	229	159	153	172	162	202

colori noti: carminio

varietà di dentellatura:

	★	○	☒		★	○	☒
DSp	7				DnV2	7	
DnV1	7						
V1 dentellatura a pettine 14 x 13,25					V2 dentellatura a pettine 14,25 x 13,75		

varietà di filigrana:

	★	○	☒		★	○	☒
SeF	5				FCr	8	
FCa	4						

182 - Lira 1 / Cent. 15 - colore base: ardesia

data di emissione: 18 febbraio 1924

Bol.En.	Sass.	CEI	Bol.	Un.	Yv.Tr.	Scott	S.G.	Mic.
180	160	157	230	160	154	173	163	203

varietà di dentellatura:

	★	○	☒		★	○	☒
DSp	8				DnV2	7	
DnV1	7						
V1 dentellatura a pettine 14 x 13,25					V2 dentellatura a pettine 14,25 x 13,75		

varietà di filigrana:

	★	○	☒		★	○	☒
SeF	5				FCr	8	
FCa	4						

183 - Lira 1 / Cent. 25 - colore base: oltremare

data di emissione: 18 febbraio 1924

Bol.En.	Sass.	CEI	Bol.	Un.	Yv.Tr.	Scott	S.G.	Mic.
181	161	159	231	161	155	174	164	204

varietà di dentellatura:

	★	●	☒		★	●	☒
DSp	8			DnV2	5		
DnV1	7			DnV3	7		
V1 dentellatura a pettine 14 x 13,25				V3 dentellatura a pettine 14,25 x 13,75			
V2 dentellatura lineare 13,5							

varietà di filigrana:

	★	●	☒		★	●	☒
SeF	6			FCr	8		
FCa	5						

1924 - 16 febbraio - Valori delle serie ordinarie con sovrastampa tipografica **“Crociera / Italiana / 1924”** apposta in **nero**

validità: 16 settembre 1924

184 - Cent. 10 - colore base: **rosa**

Bol.En.	Sass.	CEI	Bol.	Un.	Yv.Tr.	Scott	S.G.	Mic.
171	162	159	221	162	156	174A	165	194

varietà di sovrastampa:

	★	●	☒		★	●	☒
DeSv	10			SvV1	6		
Svo	8						

V1 lettera “Δ” invece della prima “A” (pos. 32)



DeSv



Svo

varietà nel francobollo:

	★	●	☒
V1	7		

V1 cifra “1” formata da quattro puntini



V1

185 - Cent. 30 - colore base: **arancio bruno**

Bol.En.	Sass.	CEI	Bol.	Un.	Yv.Tr.	Scott	S.G.	Mic.
172	163	160	222	163	157	174B	166	195

colori noti: bruno arancio

varietà di sovrastampa:

	★	●	☒		★	●	☒
Svo	8			SvV2	9		
SvV1	6						

V1 lettera “Δ” invece della prima “A” (pos. 32)

V2 lettera “I” di “Crociera” mancante



Svo

186 - Cent. 50 - colore base: **violetto**

Bol.En.	Sass.	CEI	Bol.	Un.	Yv.Tr.	Scott	S.G.	Mic.
173	164	161	223	164	158	174C	167	196

varietà di sovrastampa:

	★	●	☒					
SvV1	6							

V1 lettera "Δ" invece della prima "A" (pos. 32)

187 - Cent. 60 - colore base: **azzurro**

Bol.En.	Sass.	CEI	Bol.	Un.	Yv.Tr.	Scott	S.G.	Mic.
174	165	162	224	165	159	174D	168	197

varietà di sovrastampa:

	★	●	☒			★	●	☒
Sva	8					SvV1	7	

V1 lettera "Δ" invece della prima "A" (pos. 32)

188 - Cent. 85 - colore base: **bruno rossastro**

Bol.En.	Sass.	CEI	Bol.	Un.	Yv.Tr.	Scott	S.G.	Mic.
175	166	163	225	166	160	174E	169	198

colori noti: bruno rosso

varietà di sovrastampa:

	★	●	☒					
SvV1	7							

V1 lettera "Δ" invece della prima "A" (pos. 32)

189 - Lira 1 - colore base: **bruno e verde**

Bol.En.	Sass.	CEI	Bol.	Un.	Yv.Tr.	Scott	S.G.	Mic.
176	167	164	226	167	161	174F	170	199

varietà di sovrastampa:

	★	●	☒		★	●	☒
dSv *	-				SvCv	7	
DeSv	6				SvV1	5	
Svo	6						

*) noto un solo esemplare nuovo

V1 lettera "Δ" invece della prima "A" (pos. 32)



DeSv

190 - Lire 2 - colore base: **grigio e arancio bruno**

Bol.En.	Sass.	CEI	Bol.	Un.	Yv.Tr.	Scott	S.G.	Mic.
177	168	165	227	168	162	174G	171	200

colori noti: verde grigio e arancio, grigio ardesia e arancio

varietà di sovrastampa:

	★	●	☒
SvV1	7		

V1 lettera "Δ" invece della prima "A" (pos. 32)

1924 - 24 dicembre - Emissione commemorativa **Anno Santo 1925** - serie con sovrapprezzo a favore del "Comitato Anno Santo ed Esposizione Missionaria" - disegni **A. Federici** e **A. Blasi** - stampa **Stabilimento Staderini** di Roma - fogli di **50** - dent. a pettine **12 x 12,25** - filigrana **corona**

validità: 31 dicembre 1926

191 - Cent. 20 (+10) - colore base: **verde e bruno**

Bol.En.	Sass.	CEI	Bol.	Un.	Yv.Tr.	Scott	S.G.	Mic.
182	169	166	232	169	163	B20	172	206

colori noti: verde azzurro e bruno, verde azzurro e bruno chiaro

varietà di dentellatura:

	★	●	☒		★	●	☒
ND	6			dD3b	10		
NDv	9	10		DSp	8		
DV1	10						

V1 non dentellato con dentellatura parziale nell'esemplare inferiore



ND



NDv



DV1

varietà di stampa:

	★	●	☒		★	●	☒
SRv	7			CSp	6		
SRvC	8						

192 - Cent. 30 (+15) - colore base: bruno e seppia

Bol.En.	Sass.	CEI	Bol.	Un.	Yv.Tr.	Scott	S.G.	Mic.
183	170	167	233	170	164	B21	173	207

colori noti: bruno scuro e bruno chiaro

varietà di dentellatura:

	★	●	☒		★	●	☒
ND	9			dD3	9		



ND

193 - Cent. 50 (+25) - colori base: violetto e seppia

Bol.En.	Sass.	CEI	Bol.	Un.	Yv.Tr.	Scott	S.G.	Mic.
184	171	168	234	171	165	B22	174	208

colori noti: violetto e bruno, violetto e bruno chiaro

varietà di dentellatura:

	★	●	☒		★	●	☒
ND	9			dD	8		
NDsx	10						



ND

varietà di stampa:

	★	●	☒		★	●	☒
De	7			SRv	8		

194 - Cent. 60 (+30) - colori base: carminio e seppia

Bol.En.	Sass.	CEI	Bol.	Un.	Yv.Tr.	Scott	S.G.	Mic.
185	172	169	235	172	166	B23	175	209

carminio e bruno, carminio e bruno chiaro

varietà di dentellatura:

ND	★	○	☒		★	○	☒
	9			dDb	5		



ND

varietà di stampa del centro:

CSp	★	○	☒
	8		

varietà di stampa:

SRv	★	○	☒		★	○	☒
	7			SRvC	8		

195 - Lira 1 (+0,50) - colore base: azzurro e viola grigiastro

Bol.En.	Sass.	CEI	Bol.	Un.	Yv.Tr.	Scott	S.G.	Mic.
186	173	170	236	173	167	B24	176	210

colori noti: azzurro e viola bruno, azzurro e viola bruno chiaro, celeste e viola bruno chiaro

varietà di dentellatura:

ND	★	○	☒		★	○	☒
	9			NDv	9		



ND

varietà di stampa dell'ornato:

Fil	★	○	☒
	-		

varietà di stampa del centro:

	★	●	☒		★	●	☒
SRv	8			SRvC	9		

varietà di filigrana:

	★	●	☒		★	●	☒
SeF	R			FiL	R		

Esistono esemplari con stampa recto verso sfalsata da un unico foglio di prova calcografico, dentellato e messo in vendita. Unico conosciuto di cui sono stati fatti blocchi e singoli, rarità.



★ R

196 - Lire 5 (+2,50) - colore base: rosso arancio e violetto grigiastro

Bol.En.	Sass.	CEI	Bol.	Un.	Yv.Tr.	Scott	S.G.	Mic.
187	174	171	237	174	168	B25	177	211

colori noti: vermiglio e violetto, vermiglio e viola bruno, vermiglio e viola bruno chiaro

varietà di dentellatura:

	★	○	☒		★	○	☒
ND	9			dDa	3		



ND

varietà di stampa del centro:

	★	○	☒
CSp	7		

varietà di stampa:

	★	○	☒
SRv	8		

Esistono esemplari con stampa recto verso sfalsata da un unico foglio di prova calcografico, dentellato e messo in vendita. Unico conosciuto di cui sono stati fatti blocchi e singoli, rarità.



★ R

1925 / 1926 - Serie commemorativa per il **XXV anniversario** del regno di **Vittorio Emanuele 3°** - disegno **C. Parmeggiani** - stampa in **calcografia** eseguita dall' **Officina Carte Valori** di Torino - fogli di **50** o di **100** (cent. **60**) - dentellature **varie** - **senza** filigrana

197 - Cent. **60** - colore base: **carminio cupo** - dentellato **11**

data di emissione: 10 giugno 1926

validità: 31 dicembre 1927

Bol.En.	Sass.	CEI	Bol.	Un.	Yv.Tr.	Scott	S.G.	Mic.
193	189	186	247B	189	175B	175	188	222B

colori noti: carminio, carminio scuro

varietà di dentellatura:

	★	●	☒		★	●	☒
NDsx	5	7		NDa*	7	6	
NDdx	5	7		NDv	8	7	
CoNml	8	8		NDo	9	9	
CvNml	9	7		dDo	8	8	
DSa	8			dD	8	7	

* anche con dentellatura obliqua



DSa



dD



CoNml

varietà di stampa:

	★	●	☒
De	7	7	

varietà di filigrana:

	★	●	☒		★	●	☒
FLe	6	5		FCo	7	6	

198 - Lira 1 - colore base: azzurro scuro - dentellato 11

data di emissione: 10 giugno 1925

validità: 31 dicembre 1927

Bol.En.	Sass.	CEI	Bol.	Un.	Yv.Tr.	Scott	S.G.	Mic.
192	190	185	246A	190	176B	176	189	223B

colori noti: azzurro

varietà di dentellatura:

	★	●	☒		★	●	☒
NDb	8	7		CoNdml	9		
NDa	7	6		CvNdml	9		
NDsx	8	6		NDv	3	4	
NDdx	7	6		NDo	3	4	
CoNDm	8			dDo	4	6	
CvNDm	8			dDv	5	6	



CoNdml



CvNdml

varietà di stampa:

	★	●	☒
De	6	5	

varietà di gomma:

	★	●	☒
GRV	R		

è nota senza dentellatura e con decalco spostato

varietà di filigrana:

	★	●	☒		★	●	☒
FLe	6	6		FCo	8	9	

199 - Lire 1,25 - colore base: azzurro scuro - dentellato 13,50

data di emissione: 12 gennaio 1926

validità: 31 dicembre 1927

Bol.En.	Sass.	CEI	Bol.	Un.	Yv.Tr.	Scott	S.G.	Mic.
190	188	183	247A	188	177A	177	190	224A

colori noti: azzurro, oltremare, cobalto vivo

varietà di dentellatura:

	★	●	☒		★	●	☒
ND	9	9		NDv	8	9	
NDb	5	5		dDv	3	4	
NDa	5	5		dDo	4	5	
NDsx	6	6		DSp	5	6	
NDdx	6	6		DV1	10	6	
CoNDm	9	10		DV2	10	6	
CvNDm	9	10					

V1 dentellatura 11 x 13,50

V2 dentellatura 13,50 x 11



ND



NDsx



CoNDm

varietà di carta:

	★	●	☒
Pg	7	8	

200 - Lire 1,25 - colore base: azzurro scuro - dentellato 11

data di emissione: maggio 1926

validità: 31 dicembre 1927

Bol.En.	Sass.	CEI	Bol.	Un.	Yv.Tr.	Scott	S.G.	Mic.
193	191	186	274B	191	177B	177a	-	224B

colori noti: azzurro, oltremare

varietà di dentellatura:

	★	●	☒		★	●	☒
NDb	5	5		NDsx	8	8	
NDa	6	6		NDdx	8	8	
dDv	5	5					

201 - Cent. 60 - colore base: carminio cupo - dentellato 13,50

data di emissione: 6 giugno 1926

validità: 31 dicembre 1927

Bol.En.	Sass.	CEI	Bol.	Un.	Yv.Tr.	Scott	S.G.	Mic.
188	186	181	245B	186	175A	175a	-	222A

colori noti: carminio, carminio scuro

varietà di dentellatura:

	★	●	☒
ND	6	8	-
NDb	5	7	
NDa	6	7	
NDsx	7	8	
NDdx	6	7	
CoNDm	9	10	
CvNDm	9	10	

V1 dentellatura 11 x 13,50

	★	●	☒
ND3	8	9	
dDo	4	4	
dDv	3	3	
DSp	6	7	
DnV1	8	8	
DnV2	9	9	

V2 dentellatura 13,50 x 11



ND



CoNDm

varietà di filigrana:

	★	●	☒
FLe	4	5	

	★	●	☒
FCo	8	8	

202 - Lira 1 - colore base: azzurro scuro - dentellato 13,50

data di emissione: 6 giugno 1926

validità: 31 dicembre 1927

Bol.En.	Sass.	CEI	Bol.	Un.	Yv.Tr.	Scott	S.G.	Mic.
189	187	182	246B	187	176A	176a	-	223A

colori noti: azzurro

varietà di dentellatura:

	★	●	☒
ND	6	8	-
NDb	5	7	
NDa	5	7	
NDsx	6	8	
NDdx	6	8	
CoNDm	9	9	
CvNDm	9	10	

V1 dentellatura 11 x 13,50

V2 dentellatura 13,50 x 11

	★	●	☒
NDo	6	7	
NDv	7	8	
DSp	7	8	
DV1	8	8	
DV2	9	9	
DV3	10	10	
DV4	R	R	

V3 dentellatura 13,50 x 13,50 x 13,50 x 11

V4 dentellatura 13,50 x 11 x 13,50 x 13,50



ND



DV1

varietà di stampa:

	★	●	☒
De *	8	9	

* è noto senza dentellatura

varietà di filigrana:

	★	●	☒
FLe	2	5	

	★	●	☒
FCo	6	8	

1926 - 30 gennaio - Serie commemorativa del **VII centenario** della **morte** di **S. Francesco** -
 disegni **A. Blasi** e **A. Repettati** - stampa **Poligrafica** di Roma e **Officina Carte Valori** di Torino
 - fogli di **50** - dentellature **varie** - filigrana **corona** o **senza** filigrana

203 - Cent. 20 - colore base: **verde olivastro** - dentellato **14 x 14,25**

data di emissione: 30 gennaio 1926

validità: 31 dicembre 1927

Bol.En.	Sass.	CEI	Bol.	Un.	Yv.Tr.	Scott	S.G.	Mic.
194	192	187	248	192	186	178	191	234

colori noti: verde olivastro scuro, verde, verde oliva

varietà di dentellatura:

	★	●	☒		★	●	☒
ND	R	R		dDb	R		
NDb	9	9		dDsx	10		
Nda	9	9		dDdx	10		
NDsx	-			DSp	-		
NDdx	-			DAnPg	R		
ND3	R			DSa	10		
Ndo	R	R		DV1	R		
dDa	R						

V1- non dentellato in basso e a destra



DAnPg



DSa

varietà di stampa:

	★	●	☒
De	8	9	
noto anche NDSx			



De – NDSx

varietà di filigrana:

	★	●	☒
FCa	6	5	

204 - Cent. 30 - colore base: grigio ardesia - dentellato 11

data di emissione: 30 gennaio 1926

validità: 15 gennaio 1927

Bol.En.	Sass.	CEI	Bol.	Un.	Yv.Tr.	Scott	S.G.	Mic.
200	198	193	249A	198	187	181	192	235A

colori noti: grigio nero

varietà di dentellatura:

	★	●	☒		★	●	☒
NDb	8	8	10	NDo	R	R	
NDA	8	8		dDo	8		
NDsx	7	7		dDb	8		
NDdx	7	7		DSp	9	10	
CoNml	R			tDv	R		
CvNml	R			DV1	8		
NDv	R	R					

V1 dentellatura 11 x 13,5

varietà di stampa:

	★	●	☒
StV1	6	10	R

V1 coppia tête-beche con interspazio. Noto anche con tripla dentellatura verticale (+ 4)



DSp



tDv- StV1



Doppia stampa parziale RR

205 - Cent. 30 - colore base: grigio ardesia - dentellato 13,50

data di emissione: 30 gennaio 1926

validità: 15 gennaio 1927

Bol.En.	Sass.	CEI	Bol.	Un.	Yv.Tr.	Scott	S.G.	Mic.
197	193	188	249B	193	187a	181a	-	235B

colori noti: ardesia, grigio ardesia smorto, grigio nero

varietà di dentellatura:

	★	●	☒		★	●	☒
ND *			-	NDsx	5	8	
NDb	7	8		dDo	5	8	
NDa	8	9		DNv1	7		
NDdx	5	8					
CvNml	10						

*) noto un solo esemplare su busta, S.Remo 17.9.1927

V1 dentellatura 11 x 13,5

varietà di stampa:

	★	●	☒
StV1	6		

V1 coppia tête-beche con interspazio

206 - Cent. 40 - colore base: violetto cupo - dentellato 13,50

data di emissione: 30 gennaio 1926

validità: 31 dicembre 1927

Bol.En.	Sass.	CEI	Bol.	Un.	Yv.Tr.	Scott	S.G.	Mic.
195	194	189	250	194	188	179	193	236

colori noti: violetto, violetto scuro

varietà di dentellatura:

	★	●	☒		★	●	☒
NDb	8	8		dDa	4	6	
NDa	8	8		dSa	-	10	
dSp	-	9					



DSp



DSa

varietà di stampa:

	★	●	☒
De	8	-	

varietà di filigrana:

	★	●	☒
FCa	5	7	

Esistono esemplari "grigi" per ossidazione dell'inchiostro causa cattiva conservazione; non sono varietà.

207 - Cent. 60 - colore base: rosso carminio - dentellato 13,50

data di emissione: 30 gennaio 1926

validità: 31 dicembre 1927

Bol.En.	Sass.	CEI	Bol.	Un.	Yv.Tr.	Scott	S.G.	Mic.
196	195	190	151	195	189	180	194	237

colori noti: carminio, rosso carminio vivo

varietà di dentellatura:

	★	●	☒		★	●	☒
ND	10			tD	10		
NDb	8	9		Db	9		
NDa	8	9		Da	10		
dD	7			DNv1	-		

V1 non dentellato a destra ed in basso



NDbB



Da



DSa

NDa - ND



ND

varietà di stampa:

	★	●	☒		★	●	☒
De	6	7		StV1	9	10	

V1 punto bianco sulla seconda "E" di "Centenario" (pos. 25)

varietà di carta:

	★	●	☒
Ric	10		

varietà di filigrana:

	★	●	☒
FCa	5	6	

208 - Lire 1,25 - colore base: turchino - dentellato 11

data di emissione: 30 gennaio 1926

validità: 31 dicembre 1927

Bol.En.	Sass.	CEI	Bol.	Un.	Yv.Tr.	Scott	S.G.	Mic.
201	199	194	252A	199	190	182	195	238A

colori noti: azzurro grigiastro, azzurro

varietà di dentellatura:

	★	●	☒
NDb	8	9	
NDa	8	9	
NDsx	9	10	
NDdx	9	10	
CoNml	R	-	
CvNml	R	-	
NDo	9	10	

	★	●	☒
NDv	9	10	
dD	R		
dDb	-		
DSp	9		
DNv1	R		
Dnv2	-		

V1 non dentellato verticalmente e doppia dentellatura orizzontale su un lato

V2 dentellatura 11 x 11 x 11 x 13,5; nota anche coppia con interspazio tête-beche



NDo



Dnv2

varietà di stampa:

	★	●	☒
De	-	10	
StV1	7		

V1 coppia tête-beche con interspazio

	★	●	☒
StV2	10		

V2 come sopra con dentellatura centrale spostata - 1 esemplare NDdx



StV2 - NDdx

varietà di carta:

	★	●	☒
Sot	6	8	

varietà di filigrana:

	★	●	☒
FLe	6	7	

209 - Lire 1,25 - colore base: azzurro - dentellato 13,50

data di emissione: 30 gennaio 1926

validità: 31 dicembre 1927

Bol.En.	Sass.	CEI	Bol.	Un.	Yv.Tr.	Scott	S.G.	Mic.
198	196	191	252B	196	190a	182a	-	238B

colori noti: azzurro grigiastro, turchino

varietà di dentellatura:

	★	●	☒		★	●	☒
ND	-			NDv	4	7	
NDb	4	6		NDo	4	7	
NDa	4	6		dD	5		
NDsx	4	6		DSp	6		
NDdx	4	6		CdDo	7		
CvNDm	5			DP	9		
CoNml	5			DNv1	-		

V1 dentellatura mista 13,50 x 11; nota anche con interspazio tête-beche



NDv



NDo



NDdx - NDv



varietà di carta:

	★	●	☒
Sot	5		

varietà di filigrana:

	★	●	☒
FLe	5		

210 - Lire 5 (+2,50) - colore base: bruno - dentellato 13,50

sovrapprezzo a favore del “Comitato Concorso Pittorico in onore di San Francesco”

data di emissione: 30 gennaio 1926

validità: 31 dicembre 1927

Bol.En.	Sass.	CEI	Bol.	Un.	Yv.Tr.	Scott	S.G.	Mic.
199	197	192	253	197	191	183	196	239

colori noti: bruno scuro

varietà di dentellatura:

	★	●	☒		★	●	☒
ND	-			CvNDm	7		
NDb	6	4			NDv	6	
NDa	6	4	R		dDo	3	4
NDsx	5	4			tD(*)	-	
NDdx	5	4					

* tripla dentellatura a destra o sinistra



NDsx



NDdx



NDb



CvNDm



NDa



CvNml

1926 - 26 ottobre - Serie con sovrapprezzo a favore dell'**Opera Previdenza Milizia Volontaria Sicurezza Nazionale** - disegni **E. Cavalletti** - incisione **A. Repettati** - stampa calcografica **Officina Carte Valori** di Torino - fogli di **50** - dent. **11** - **senza filigrana**

validità: 29 febbraio 1928

211 - Cent. 40 (+20) - colore base: **bruno e grigio nero**

Bol.En.	Sass.	CEI	Bol.	Un.	Yv.Tr.	Scott	S.G.	Mic.
202	206	195	254	206	192	B26	204	249

colori noti: bruno e nero, bruno e grigio

varietà di dentellatura:

	★	●	☒		★	●	☒
dDv				dDb			
dDo				dDsx	8		
dDa				dDdx	8		

212 - Cent. 60 (+30) - colore base: **carminio e bruno scuro**

Bol.En.	Sass.	CEI	Bol.	Un.	Yv.Tr.	Scott	S.G.	Mic.
203	207	196	255	207	193	B27	205	250

colori noti: rosso e bruno

varietà di dentellatura:

	★	●	☒		★	●	☒
ND	R			dDa	4		
NDdx	R			dDb	4		
CoNDm	7			dDsx	4		
NDv	8			dDdx	4		



ND



NDv



CoNDm

213 - Lire 1,25 (+0,60) - colore base: verde azzurro scuro e grigio

Bol.En.	Sass.	CEI	Bol.	Un.	Yv.Tr.	Scott	S.G.	Mic.
204	208	197	256	208	194	B28	206	251

colori noti: ardesia e nero, verde azzurro e nero

varietà di dentellatura:

CoNDm	★	●	☒
R			



CoNDm

varietà di stampa del centro:

CV1	★	●	☒	CV2	★	●	☒
9				9			
V1 doppia incisione (pos. 6)				V2 tripla incisione (pos. 40)			

214 - Lire 5 (+2,50) - colore base: azzurro intenso e grigio nero

Bol.En.	Sass.	CEI	Bol.	Un.	Yv.Tr.	Scott	S.G.	Mic.
205	209	198	257	209	195	B29	207	252

colori noti: azzurro e nero

varietà di dentellatura:

ND	★	●	☒
-			



ND

varietà di stampa del centro:

CV1	★	●	☒
10			
V1 doppia incisione (pos. 12)			

1927 - 17 marzo / 8 settembre - Serie commemorativa per il **Centenario della morte di Alessandro Volta** - disegno **C. Cisari** - stampa **Stabilimento Tipografico dello Stato** di Roma - fogli di **60** - dent. **14** - filigrana **corona**

215 - Cent. 60 - colore base: **bruno cioccolato**

data di emissione: 17 marzo 1927

validità: 31 marzo 1928

Bol.En.	Sass.	CEI	Bol.	Un.	Yv.Tr.	Scott	S.G.	Mic.
208	212	207	260	212	198	190	208	261

colori noti: bruno scuro, bruno

varietà di dentellatura:

	★	●	☒		★	●	☒
dDv	6	8		NDsx	7	9	
dDa	4	6		NDdx	7	9	
DSp	5	7		NDv	5	7	
NDA	6			dDo	4	6	
dDb	9	8		dDs	9	8	
dDd	9	8					



NDv



NDA



NDdx

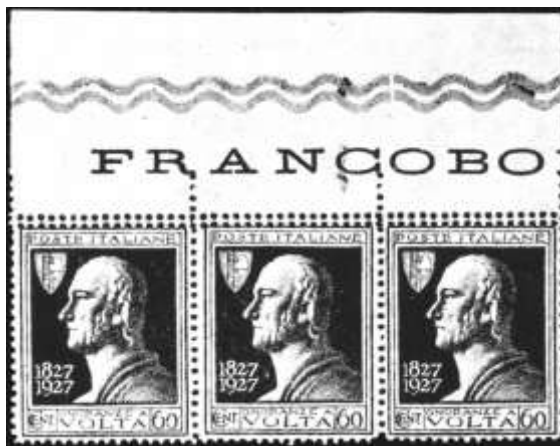

dDa

varietà di filigrana:

	★	●	☒
FCa	5	7	

216 - Cent. 20 - colore base: **carminio vivo**

data di emissione: aprile 1927

validità: 31 marzo 1928

Bol.En.	Sass.	CEI	Bol.	Un.	Yv.Tr.	Scott	S.G.	Mic.
206	210	205	258A	210	196	188	209	259

colori noti: carminio rosa, carminio, rosa carminio, (violetto adottato per le colonie)

varietà di dentellatura:

	★	●	☒		★	●	☒
NDa	9	10		dDo	4	7	
NDsx	9	10		dDv	4	7	
NDdx	9	10		dDa	8	7	
NDv	7	9		DSp	6	9	
NDo	7	9		ND *	-		
dDb	8	7		dDd	8	7	
dDs	8	7					

*) sono noti 4 esemplari senza gomma

varietà di stampa:

	★	●	☒
De	8		

varietà di filigrana:

	★	●	☒
FCa	6	8	



Colore Violetto (sfuggito alla soprastampa per le colonie) R

217 - Lire 1,25 - colore base: oltremare

data di emissione: aprile 1927

validità: 31 marzo 1928

Bol.En.	Sass.	CEI	Bol.	Un.	Yv.Tr.	Scott	S.G.	Mic.
209	213	208	261	213	199	191	210	262

colori noti: oltremare chiaro, oltremare scuro, celeste

varietà di dentellatura:

	★	●	☒		★	●	☒
NDa	9			DSp	7	8	
NDsx	9			DSa *		10	R
NDv	5	7		dDb	6	6	
dDa	6	6		dDd	6	6	
dDs	6	6		DV1		10	

* francobollo più basso E' noto su busta (unica conosciuta) da Fidenza (Parma) 12-1-1928
V1 senza Poste Italiane



dDa



DSa

varietà di filigrana:

	★	●	☒
FCa	5	6	

218 – Cent. 50 – colore base: nero ardesia

data di emissione: 8 settembre 1927

validità: 31 marzo 1928

Bol.En.	Sass.	CEI	Bol.	Un.	Yv.Tr.	Scott	S.G.	Mic.
207	211	206	259	211	197	189	211	260

colori noti: ardesia scuro, ardesia, ardesia verde, verde nero

varietà di dentellatura:

	★	●	☒		★	●	☒
Nda	8	10		Ndo	6	8	
NDsx	8	10		dDv	5	8	
NDdx	8	10		dDa	5	8	
CvNDm	R	-		DSp*	8	10	-
NDv	6	8		Dsa	9	10	
NDb	8	10		dDb	6	8	
dDs	6	8		dDd	6	8	

* esistono esemplari contenenti le quattro parti della vignetta (+ 2), noto uno su lettera (p. R)



NDb

varietà di stampa:

	★	●	☒		★	●	☒
De	7	9		StV1	6	10	
dS *	-			StV2	-		

* doppia stampa parziale sul lato destro, noto un solo esemplare nuovo,

V1 punto dopo "50" (pos. 42)
V2 filetto di riquadro d'angolo



StV1

varietà di filigrana:

	★	●	☒
FCa	6	8	

Tipo detto **"Parmeggiani"** - disegno Giubileo modificato - incisione **A. Repettati** - stampa **Officina Carte Valori** di Torino - fogli di **50** o di **100** (Lire 2,65) - dent. **11** o **13** (Lire 1,75) - **senza** filigrana

219 - Lire **1,85** - colore base: **nero ardesia**

data di emissione: 9 aprile 1927

validità: 31 dicembre 1929

Bol.En.	Sass.	CEI	Bol.	Un.	Yv.Tr.	Scott	S.G.	Mic.
211	215	210	263	215	201	194	213	265

colori noti: ardesia nerastro, grigio ardesia scuro, ardesia, nero

varietà di dentellatura:

	★	●	☒		★	●	☒
ND	-			CoNml	-		
NDb	9	10		NDv	6	8	
NDa	9	10		NDo	6	8	
NDsx	9	10		DNv1	R		
NDdx	9	10		DNv2		-	

V1 coppia orizzontale non dentellata da un lato con dentellatura al centro

V2 dentellatura 11 x 11 x 11,25 x 11, noti pochi esemplari usati



NDsx



DNv1

varietà di stampa:

	★	●	☒
De	7	9	

220 - Lire 2,65 - colore base: lilla violaceo

data di emissione: 9 aprile 1927

validità: 31 dicembre 1929

Bol.En.	Sass.	CEI	Bol.	Un.	Yv.Tr.	Scott	S.G.	Mic.
213	217	212	265	217	203	196	215	267

colori noti: violetto, violetto grigio

varietà di dentellatura:

	★	●	☒		★	●	☒
ND	R	-		NDsx	10	R	
NDb	10	R		NDdx	10	R	
NDa	10	R					



NDsx

221 - Lire 1,75 - colore base: bruno - dentellato 11

data di emissione: 13 settembre 1927

validità: 31 dicembre 1930

Bol.En	Sass.	CEI	Bol.	Un.	Yv.Tr.	Scott	S.G.	Mic.
210	214	209	262A	214	200	193	212	264A

colori noti: bruno chiaro

varietà di dentellatura:

	★	●	⊠		★	●	⊠
ND	R	RR		NDv	9	10	
NDb	7	9		dDsx	7		
NDa	7	9		dDdx	7		
NDsx	7	9		DSp*	9		
NDdx	7	9		DNv1	-	R	
CvNDm	8			DNv2	-	R	-
CoNDm	8						

* dentellatura orizzontale spostata al centro del francobollo

V1 dentellatura 11 x 13,75, noto un solo esemplare nuovo
V2 dentellatura 13,75 x 11, noti due esemplari su busta, Torrenova di Bisterza 20.8.1928 e S.Lazzaro di Savena 25.3.1929



varietà di stampa:

	★	●	⊠
De	6		

222 - Lire 1,75 - colore base: bruno - dentellato 13

data di emissione: gennaio 1929

validità: 31 dicembre 1930

Bol.En.	Sass.	CEI	Bol.	Un.	Yv.Tr.	Scott	S.G.	Mic.
214	242	235	262B	242	200a	193a	-	264B

223 - Lire 2,55 - colore base: rosso bruno

data di emissione: 16 settembre 1927

validità: 31 dicembre 1930

Bol.En.	Sass.	CEI	Bol.	Un.	Yv.Tr.	Scott	S.G.	Mic.
212	216	211	264	216	202	195	214	266

colori noti: rosso carminio, carminio, carminio vivo

varietà di dentellatura:

	★	●	☒		★	●	☒
ND *	-			NDdx	9	7	
NDsx	9	7					

* sono noti 2 soli esemplari nuovi



ND

Tipo detto "Parmeggiani" di formato diverso - disegno **G. Parmeggiani** - incisione **A. Repettati** - stampa **Istituto Poligrafico dello Stato** di Roma - fogli di **100** - dent. **14 x 14,25** - filigrana **corona**

224 - Cent. 50 - colore base: **bruno e grigio**

data di emissione: 16 agosto 1927

validità: 31 dicembre 1928

Bol.En.	Sass.	CEI	Bol.	Un.	Yv.Tr.	Scott	S.G.	Mic.
219	218	213	270	218	208	192	216	263

colori noti: bruno e grigio chiaro, bruno e grigio ardesia, bruno chiaro e ardesia, bruno e ardesia, bruno e grigio violaceo, bruno e nero ardesia, bruno e nero, bruno e grigio azzurro

varietà di dentellatura:

	★	●	☒		★	●	☒
ND	9	R		DSp	8	10	
NDb	R	R		DSa	10		
dD3a	R			NDd	R	-	



ND



NDb



DSa

varietà di stampa del centro:

	★	●	☒		★	●	☒
dC*	R	R		CEv	9		
CSp	4	9		CV1	R		
DeC+	5	7					

* è nota anche con doppia stampa dell'ornato, due esemplari nuovi e tre usati

+ è nota anche con decalco totale della stampa V1 centro di due tonalità



dC*



DeC+



CV1

varietà di stampa dell'ornato:

	★	●	☒		★	●	☒
dO	R	R		OV1	6		
DeO	-	9		OV2	-	R	

V1 stampa smossa dell'ornato

V2 ornato evanescente, nota anche con centro evanescente



dO



CEv-OV2

varietà di filigrana:

	★	●	☒		★	●	☒
FCa	5	6		SeF		R	



Striscia di 4 con doppia stampa del riquadro e della vignetta in nero (frammento) **RR**
+ un valore con vignetta ardesia. - Collez. Leucci

225 - Cent. 7,5 - colore base: bruno

data di emissione: 21 giugno 1928

validità: 31 dicembre 1930

Bol.En.	Sass.	CEI	Bol.	Un.	Yv.Tr.	Scott	S.G.	Mic.
215	224	220	266	224	204	197	223	281

colori noti: bruno nero, bruno scuro

varietà di filigrana:

	★	●	☒
FCa	6	8	

226 - Cent. 50 - colore base: **violetto**

data di emissione: 21 giugno 1928

validità: 31 dicembre 1930

Bol.En.	Sass.	CEI	Bol.	Un.	Yv.Tr.	Scott	S.G.	Mic.
218	225	221	269	225	207	200	226	284

colori noti: violetto vivo, violetto lillaceo, lilla violetto, lilla, lilla viola, viola

varietà di dentellatura:

	★	●	☒		★	●	☒
ND	8			NDo	9		
NDb	9			dD3a*	10		

* esemplari con doppia dentellatura su tre lati e non dentellati in basso



NDb - De



dD3a*

varietà di stampa:

	★	●	☒
De	4	6	

varietà di carta:

	★	●	☒
Spx	8		

varietà di filigrana:

	★	●	☒
FCa	5	6	

227 - Cent. 15 - colore base: arancio

data di emissione: 4 febbraio 1929

validità: 31 dicembre 1930

Bol.En.	Sass.	CEI	Bol.	Un.	Yv.Tr.	Scott	S.G.	Mic.
216	240	237	267	240	205	198	224	282

colori noti: arancio scuro, arancio pallido

varietà di dentellatura:

	★	●	☒		★	●	☒
dD *	-			dDa	9		

* noti due soli esemplari



dDa

varietà di filigrana:

	★	●	☒
FCa	4	6	

228 - Cent. 35 - colore base: grigio ardesia

data di emissione: 4 febbraio 1929

validità: 31 dicembre 1930

Bol.En.	Sass.	CEI	Bol.	Un.	Yv.Tr.	Scott	S.G.	Mic.
217	241	238	268	241	206	199	225	283

colori noti: grigio ardesia scuro, ardesia

varietà di dentellatura:

	★	●	☒
DSp	7	9	

1928 - 1 marzo - Serie con sovrapprezzo a favore dell'**Opera Previdenza Milizia Volontaria Sicurezza Nazionale** (2^a emissione) - disegni **E. Cavalletti** - incisione **A. Repettati** - stampa calcografica **Officina Carte Valori** di Torino - fogli di **50** - dent. **11** - **senza** filigrana

validità: 30 giugno 1930

229 - Cent. 30 (+10) - colore base: **violetto chiaro e nero**

Bol.En.	Sass.	CEI	Bol.	Un.	Yv.Tr.	Scott	S.G.	Mic.
220	220	216	271A	220	209	B35	219	275

colori noti: violetto e nero, viola e nero

230 - Cent. 50 (+20) - colore base: **oliva grigio e nero**

Bol.En.	Sass.	CEI	Bol.	Un.	Yv.Tr.	Scott	S.G.	Mic.
221	221	217	272A	221	210	B36	220	276

colori noti: oliva e ardesia

varietà di dentellatura:

	★	●	☒		★	●	☒
NDsx	9			CoNDm	10		
NDdx	9			CvNDm	10		

231 - Lire 1,25 (+0,50) - colore base: **azzurro e nero**

Bol.En.	Sass.	CEI	Bol.	Un.	Yv.Tr.	Scott	S.G.	Mic.
222	222	218	273A	222	211	B37	221	277

varietà di dentellatura:

	★	●	☒
NDa	10		

varietà di stampa del centro:

	★	●	☒
CV1	R	-	
V1 doppia incisione			

232 - Lire 5 (+2,00) - colore base: rosso carminio e nero

Bol.En.	Sass.	CEI	Bol.	Un.	Yv.Tr.	Scott	S.G.	Mic.
223	223	219	274A	223	212	B38	222	278

colori noti: carminio e nero

varietà di dentellatura:

	★	●	☒		★	●	☒
NDsx	R				NDdx	R	

varietà di stampa del centro:

	★	●	☒		★	●	☒
CSp	9	-			CV1	10	-
V1 doppia incisione							



CSp

1928 - Serie commemorativa per il **IV Centenario della nascita di Emanuele Filiberto** ed il **X anniversario della Vittoria** - disegni **Giulio da Milano** e **F. Serracchiani** - incisione **A. Repettati** - stampa **Officina Carte Valori** di Torino - fogli di **50** - dent. **varie** - filigrana **corona**

233 - Lire **1,25** - colore base: **celeste e nero** - dent. **14**

data di emissione: 27 luglio 1928

validità: 31 dicembre 1929

Bol.En	Sass.	CEI	Bol.	Un.	Yv.Tr.	Scott	S.G.	Mic.
233	235	231	280	235	219	206	232	290B

colori noti: azzurro e nero

varietà di dentellatura:

	★	●	☒		★	●	☒
dDo	-	-	-	DNv1	-	-	-
DSp	-	-	-	DNv2	-	-	-
V1 dentellato 13,75 lineare				V2 dentellato 13,50 lineare			



dDo



DSp

varietà di stampa del centro:

	★	●	☒
CSp	R	R	-



CSp (a sx)



CSp (in alto)

Centro molto spostato in alto, unico esemplare conosciuto usato. RR (collez. Quirico)

varietà di stampa dell'ornato:

DeO ★ ○ ☒

10



DeO

234 - Cent. 20 - colore base: bruno e oltremare - dent. 11

data di emissione: 4 agosto 1928

validità: 31 dicembre 1929

Bol.En.	Sass.	CEI	Bol.	Un.	Yv.Tr.	Scott	S.G.	Mic.
224	226	222	275A	226	213	201	227a	285A

colori noti: bruno rosso e oltremare

varietà di dentellatura:

	★	○	☒	★	○	☒
ND	-			10		
NDb	9	R		-	R	
Nda	9	R		-	R	
Ndo	6	8		-		
V1 dentellato 11 x 14						
V2 dentellato 14 x 11						
				V3 dentellato 14 x 11 x 11 x 11, noto un solo esemplare nuovo		



ND



Nda



dD

varietà di stampa del centro:

★ ○



CSp

-

è noto usato a Terni, 6 dicembre 1928



CSp

varietà di filigrana:

★ ○



FCa

6

8

235 - Cent. 20 - colore base: bruno e oltremare - dent. 13,75

data di emissione: 4 agosto 1928

validità: 31 dicembre 1929

Bol.En.	Sass.	CEI	Bol.	Un.	Yv.Tr.	Scott	S.G.	Mic.
228	230	226	275B	230	213a	201a	227	285B

colori noti: bruno rossastro e oltremare

varietà di dentellatura:

★ ○



DnV1

R

-

V1 dentellato 13,75 x 11,25

236 - Cent. 25 - colore base: vermiglio e verde scuro - dent. 11

data di emissione: 4 agosto 1928

validità: 31 dicembre 1929

Bol.En.	Sass.	CEI	Bol.	Un.	Yv.Tr.	Scott	S.G.	Mic.
225	227	223	276A	227	214	202	228a	286A

colori noti: carminio e verde, carminio e verde azzurro

varietà di dentellatura:

	★	●	☒		★	●	☒
ND	-			NDo	6	8	
NDb	7	9		DSa	10	-	
NDa	7	9		DnV1	R	R	
CvNDm	8			DnV2	R	R	
CvNml	9			DnV3	R	R	
NDv	6	9					
V1 dentellato 11 x 14				V3 dentellato 11 x 14 x 11 x 11			
V2 dentellato 14 x 11							



CvNml

varietà di stampa del centro:

	★	●	☒
CSp*	-		

* è noto anche senza dentellatura

varietà di filigrana:

	★	●	☒
FCa	6	8	

237 - Cent. 25 - colore base: vermiglio e verde scuro - dent. 13,75

data di emissione: 4 agosto 1928

validità: 31 dicembre 1929

Bol.En.	Sass.	CEI	Bol.	Un.	Yv.Tr.	Scott	S.G.	Mic.
229	231	227	276B	231	214a	202a	228	286B

colori noti: carminio e verde, carminio e verde azzurro

varietà di dentellatura:

	★	●	☒		★	●	☒
NDa	6	7		NDv	-	8	
NDb	6	7		dD	-		
CvNDm	10			DnV1	-		

V1 dentellatura 11,25 x 13,75

varietà di stampa del centro:

	★	●	☒
CSp	8	-	

238 - Cent. 30 - colore base: verde scuro e bruno rosso - dent. 11

data di emissione: 4 agosto 1928

validità: 31 dicembre 1929

Bol.En.	Sass.	CEI	Bol.	Un.	Yv.Tr.	Scott	S.G.	Mic.
226	228	224	277A	228	215	203	229a	287A

colori noti: verde e bruno, verde azzurro e bruno rosso

varietà di dentellatura:

	★	●	☒		★	●	☒
NDb	10	R		NDo	-		
NDa	10	R		DnV1	R	-	
CvNml	R			DnV2	-		

V1 dentellatura 11 x 13,75

V2 dentellatura 13,75 su un solo lato



	NDa					CvNml	
varietà di stampa del centro:	★	●	☒		★	●	☒
CSp	R			CCa *	-	-	

* sono noti pochi esemplari nuovi ed usati, P.d.A.



CCa

varietà di filigrana:	★	●	☒
FCa	7	9	

239 - Cent. 30 - colore base: verde scuro e bruno rosso - dent. 13,75

data di emissione: 4 agosto 1928

validità: 31 dicembre 1929

Bol.En.	Sass.	CEI	Bol.	Un.	Yv.Tr.	Scott	S.G.	Mic.
230	232	228	277B	232	215b	203b	229	287B

colori noti: verde e bruno, verde azzurro e bruno rosso

varietà di dentellatura:	★	●	☒
DnV1	-		

V1 dentellatura 11,25 sul lato sinistro, noto un solo esemplare nuovo

240 - Lire 20 - colore base: violetto vivo e grigio verde - dent. 14

data di emissione: 4 agosto 1928

validità: 31 dicembre 1929

Bol.En.	Sass.	CEI	Bol.	Un.	Yv.Tr.	Scott	S.G.	Mic.
236	238	234	284	238	222	210	236	294B



Prove di stampa in macchina

colori noti: violetto e grigio verde, viola e grigio verde

varietà di dentellatura:

	★	●	☒
ND	7		

è noto solo con stampa del centro spostata

241 - Lire 5 - colore base: violetto vivo e verde scuro - dent. 11

data di emissione: 7 agosto 1928

validità: 31 dicembre 1929

Bol.En.	Sass.	CEI	Bol.	Un.	Yv.Tr.	Scott	S.G.	Mic.
227	229	225	282	229	216	208	234	292A

colori noti: violetto e verde, viola e verde azzurro

varietà di dentellatura:

	★	●	☒
NDsx	R		



NDsx

varietà di stampa del centro:

	★	●	☒
CSp	-	10	



CSp

242 - Cent. 50 - colore base: arancio bruno e celeste chiaro - dent. 14

data di emissione: 17 settembre 1928

validità: 31 dicembre 1929

Bol.En.	Sass.	CEI	Bol.	Un.	Yv.Tr.	Scott	S.G.	Mic.
231	233	229	278	233	217	204	230	288B

colori noti: bruno giallo e celeste

varietà di dentellatura:

	★	●	☒			★	●	☒
ND	10	-			NDCSp *	-		

* noto un solo esemplare nuovo

varietà di stampa del centro:

	★	●	☒
CSp	10	-	



CSp

varietà di filigrana:

	★	●	☒
FCa	6	8	

243 - Cent. 75 - colore base: rosso e rosa chiaro - dent. 14

data di emissione: 17 settembre 1928

validità: 31 dicembre 1929

Bol.En.	Sass.	CEI	Bol.	Un.	Yv.Tr.	Scott	S.G.	Mic.
232	234	230	279	234	218	205	231	289B

colori noti: carminio e rosa

varietà di stampa del centro:

	★	●	☒
CSp	8	10	

244 - Lire 1,75 - colore base: verde scuro e celeste chiaro - dent. 14

data di emissione: 18 settembre 1928

validità: 31 dicembre 1929

Bol.En.	Sass.	CEI	Bol.	Un.	Yv.Tr.	Scott	S.G.	Mic.
234	236	232	281	236	220	207	233	291B

colori noti: verde e verde chiaro, verde e verde pallido

245 - Lire 10 - colore base: nero e grigio rosa lilla - dent. 14

data di emissione: 21 settembre 1928

validità: 31 dicembre 1929

Bol.En.	Sass.	CEI	Bol.	Un.	Yv.Tr.	Scott	S.G.	Mic.
235	237	233	283	237	221	209	235	293B

colori noti: nero e rosa

1929 - 4 gennaio - Emissione commemorativa per il **L anniversario della morte di Vittorio Emanuele 2°** - sovrapprezzo a favore dei veterani di guerra - disegno **G. Cisari** - stampa Istituto Poligrafico dello Stato di Roma - fogli di **100** - dent. **14 x 14,25** - filigrana **corona capovolta (Fc)**.

validità: 31 dicembre 1929

246 - Cent. 50 (+10) - colore base: **verde bronzo**

Bol.En.	Sass.	CEI	Bol.	Un.	Yv.Tr.	Scott	S.G.	Mic.
237	239	236	285	239	223	B34	237	298

colori noti: verde oliva

varietà di filigrana: **Fc** = Filigrana Capovolta – **Fn** = filigrana normale

	★	●	☒
Fn	7	9	
(CEI 236A)			

Serie detta **"Imperiale"** - disegni **P. Paschetto** e **G. Cisari** - stampa **Istituto Poligrafico dello Stato** di Roma - fogli di **100** - dent. **14** - filigrana **corona**

data di emissione: 21 aprile 1929 - salvo diversa indicazione

validità: 18 luglio 1946 - salvo diversa indicazione

NOTA : le prime tirature risultano di colori più vivi e brillanti. Sono, ovviamente, più pregiate allo stato di nuovo. La serie, data la sua lunga durata, esiste con gomme di vario tipo (da bianca vinilica a brunastra detta *"di guerra"*)

247 - Cent. 5 - colore base: bruno

Bol.En.	Sass.	CEI	Bol.	Un.	Yv.Tr.	Scott	S.G.	Mic.
239	243	239	287	243	224	213	239	299

varietà di dentellatura:

	★	●	☒		★	●	☒
dD	-	R		DSp			



DSp

varietà di stampa:

	★	●	☒
SEv	8		

varietà di carta:

	★	●	☒
Ric	R		

varietà di filigrana:

	★	●	☒
FCa	4	6	

248 - Cent. 7,5 - colore base: viola lilla scuro

validità: 30 novembre 1940

Bol.En.	Sass.	CEI	Bol.	Un.	Yv.Tr.	Scott	S.G.	Mic.
240	244	240	288	244	225	214	240	300

colori noti: violetto scuro

varietà di dentellatura:

	★	●	☒
dD	10	-	

varietà di filigrana:

	★	●	☒
FCa	4	6	

249 - Cent. 10 - colore base: bruno

Bol.En.	Sass.	CEI	Bol.	Un.	Yv.Tr.	Scott	S.G.	Mic.
241	245	241	289	245	226	215	241	301

colori noti: seppia

varietà di dentellatura:

	★	●	☒
DSp	9	-	



Esempio di DSp (però su valore senza fasci n°536)

varietà di stampa:

	★	●	☒
SEv	10	-	



SEv

varietà di carta:

	★	●	☒
Ric	R		

varietà di filigrana:

	★	●	☒
FCa	4	6	

250 - Cent. 15 - colore base: verde mirto

Bol.En.	Sass.	CEI	Bol.	Un.	Yv.Tr.	Scott	S.G.	Mic.
242	246	242	290	246	227	216	242	302X

colori noti: verde grigio

varietà di stampa:

SEv	★	○	☒
	10		

varietà di filigrana:

FCa	★	○	☒
	4	6	

251 - Cent. 20 - colore base: carminio

Bol.En.	Sass.	CEI	Bol.	Un.	Yv.Tr.	Scott	S.G.	Mic.
243	247	243	291	247	228	217	243	303

varietà di dentellatura:

DSp	★	○	☒
	8		



DSp

varietà di stampa:

SEv	★	○	☒
	10		



SEv

varietà di carta:

Ric	★	○	☒
	R		

varietà di filigrana:

FCa	★	○	☒
	3	5	

252 - Cent. 25 - colore base: verde

Bol.En.	Sass.	CEI	Bol.	Un.	Yv.Tr.	Scott	S.G.	Mic.
244	248	244	292	248	229	218	244	304

varietà di dentellatura:

	★	●	<input checked="" type="checkbox"/>
DSp	9	-	



DSp

varietà di stampa:

	★	●	<input checked="" type="checkbox"/>
SEv	9	-	

varietà di carta:

	★	●	<input checked="" type="checkbox"/>
Ric	R		



Ric

varietà di filigrana:

	★	●	<input checked="" type="checkbox"/>
FCa	3	5	

253 - Cent. 30 - colore base: bruno

Bol.En.	Sass.	CEI	Bol.	Un.	Yv.Tr.	Scott	S.G.	Mic.
245	249	245	293	249	230	219	245	305

varietà di dentellatura:

	★	●	☒		★	●	☒
ND	10			DSp	8	5	RR
				DSpo	8	10	Iconosciuta



DSpo



DSpo usato



DSpo senza Poste Italiane (dal 1° rigo e bdf) R
Solo 3 pezzi conosciuti e tutti su 1 busta da Pompei 24-5-43

varietà di stampa:

	★	●	☒		★	●	☒
DS *	R	-		SEv	7	-	

* la doppia stampa è parziale

varietà di carta:

	★	●	☒
Ric	R		

varietà di filigrana:

	★	●	☒
FCa	4	5	

254 - Cent. 35 - colore base: turchino

Bol.En.	Sass.	CEI	Bol.	Un.	Yv.Tr.	Scott	S.G.	Mic.
246	250	246	294	250	231	220	246	306X

colori noti: azzurro

varietà di filigrana:

	★	●	☒
FCa	6	7	

si intende filigrana diritta, essendo il normale con filigrana capovolta

255 - Cent. 50 - colore base: violetto vivo

Bol.En.	Sass.	CEI	Bol.	Un.	Yv.Tr.	Scott	S.G.	Mic.
247	251	247	295	251	232	221	247	307

colori noti: violetto

varietà di dentellatura:

ND	★	●	☒	DSp	★	●	☒
	10			DSpo	6	-	
					8	10	R



ND



ND



DSp



SEv- DSp

varietà di stampa:

De	★	●	☒	dS	★	●	☒
DeP	7			SEv	-		
	9				9		

varietà di carta:

Ric	★	●	☒
	R		

varietà di filigrana:

FCa	★	●	☒
	2	4	



DSpO unico su busta da Palermo 22-2-30
 “Poste italiane in alto anziché in basso”

256 - Cent. 75 - colore base: **carminio vivo**

Bol.En.	Sass.	CEI	Bol.	Un.	Yv.Tr.	Scott	S.G.	Mic.
248	252	248	296	252	233	222	248	308

colori noti: carminio

varietà di stampa:

	★		●		☒
SEv	8		-		

varietà di filigrana:

	★		●		☒
FCa	3		4		

257 - Lire 1,25 - colore base: **turchino**

Bol.En.	Sass.	CEI	Bol.	Un.	Yv.Tr.	Scott	S.G.	Mic.
250	253	249	298	253	234	223	250	309

colori noti: azzurro

varietà di dentellatura:

	★		●		☒
DSp	9		-		



DSp

varietà di filigrana:

	★		●		☒
FCa	3		4		

258 - Lire 1,75 - colore base: arancio

Bol.En.	Sass.	CEI	Bol.	Un.	Yv.Tr.	Scott	S.G.	Mic.
251	254	250	299	254	235	224	251	310

colori noti: rosso arancio

varietà di dentellatura:

	★	○	☒
NDdx	-	R	-



NDdx

varietà di stampa:

	★	○	☒
SEv	8	-	

varietà di filigrana:

	★	○	☒
FCa	4	4	

259 - Lire 2 - colore base: rosso brunastro

Bol.En.	Sass.	CEI	Bol.	Un.	Yv.Tr.	Scott	S.G.	Mic.
252	255	251	300	255	236	225	252	311

colori noti: rosso carminio

varietà di dentellatura:

	★	○	☒
DSp	10	-	

varietà di stampa:

	★	○	☒
SEv	9	-	

varietà di carta:

	★	○	☒
Ric	R		

varietà di filigrana:

	★	○	☒
FCa	3	4	

260 - Lire 2,55 - colore base: verde mirto

Bol.En.	Sass.	CEI	Bol.	Un.	Yv.Tr.	Scott	S.G.	Mic.
253	256	252	301	256	237	226	253	312

colori noti: verde grigio

varietà di filigrana:

	★	●	☒
FCa	5	5	

261 - Lire 5 - colore base: carminio

Bol.En.	Sass.	CEI	Bol.	Un.	Yv.Tr.	Scott	S.G.	Mic.
255	257	254	303	257	239	227	255	313

colori noti: rosso

varietà di carta:

	★	●	☒
Ric	R		

varietà di filigrana:

	★	●	☒
FCa	5	5	

262 - Lire 10 - colore base: violetto vivo

Bol.En.	Sass.	CEI	Bol.	Un.	Yv.Tr.	Scott	S.G.	Mic.
256	258	255	304	258	240	228	256	314

colori noti: violetto

263 - Lire 20 - colore base: verde giallastro

Bol.En.	Sass.	CEI	Bol.	Un.	Yv.Tr.	Scott	S.G.	Mic.
257	259	256	305	259	241	229	257	315

colori noti: verde giallo

264 - Lire 25 - colore base: ardesia

Bol.En.	Sass.	CEI	Bol.	Un.	Yv.Tr.	Scott	S.G.	Mic.
258	260	257	306	260	242	230	258	316

colori noti: nero azzurro

265 - Lire 50 - colore base: viola lilla scuro

Bol.En.	Sass.	CEI	Bol.	Un.	Yv.Tr.	Scott	S.G.	Mic.
259	261	258	307	261	243	231	259	317

colori noti: violetto

266 - Lire 3,70 - colore base: violetto vivo

data di emissione: 30 novembre 1930

Bol.En.	Sass.	CEI	Bol.	Un.	Yv.Tr.	Scott	S.G.	Mic.
254	256A	253	302	281	238	226A	254	359

colori noti: violetto

varietà di stampa:

dS	★	●	☒		★	●	☒
	R			SEv	8		



dS



SEv

varietà di filigrana:

FCa	★	●	☒
-----	---	---	---

267 - Cent. 2 - colore base: arancio

data di emissione: 16 dicembre 1930

validità: 30 settembre 1940

Bol.En.	Sass.	CEI	Bol.	Un.	Yv.Tr.	Scott	S.G.	Mic.
238	242A	287	286	291	272	257	238	358

268 - Lira 1 - colore base: **viola lilla scuro**

data di emissione: 14 agosto 1942

Bol.En.	Sass.	CEI	Bol.	Un.	Yv.Tr.	Scott	S.G.	Mic.
249	252A	461	297	461A	442	222A	249	633X

colori noti: violetto lilla, violetto

varietà di dentellatura:

	★	○	☒
DSp	10	-	

varietà di stampa:

	★	○	☒
dSt	-		

la doppia stampa è parziale



dSt

1929 – 1° agosto - Emissione commemorativa con sovrapprezzo per il **XIV Centenario della fondazione dell'Abbazia di Montecassino** - stampa **Istituto Poligrafico dello Stato** di Roma - fogli di **50** - dent. **14** - filigrana **corona**

validità: 31 dicembre 1929

269 - Cent. 20 - colore base **arancio**

Bol.En.	Sass.	CEI	Bol.	Un.	Yv.Tr.	Scott	S.G.	Mic.
260	262	259	308	262	244	232	260	318

270 - Cent. 25 - colore base: **verde scuro**

Bol.En.	Sass.	CEI	Bol.	Un.	Yv.Tr.	Scott	S.G.	Mic.
261	263	260	309	263	245	233	261	319

271 - Cent. 50 (+10) - colore base: **bruno seppia**

Bol.En.	Sass.	CEI	Bol.	Un.	Yv.Tr.	Scott	S.G.	Mic.
262	264	261	310	264	246	234	262	320

colori noti: bruno

272 - Cent. 75 (+15) - colore base: **rosa carminio**

Bol.En.	Sass.	CEI	Bol.	Un.	Yv.Tr.	Scott	S.G.	Mic.
263	265	262	311	265	247	235	263	321

colori noti: carminio

273 - Lire 1,25 (+0,25) - colore base: **turchino**

Bol.En.	Sass.	CEI	Bol.	Un.	Yv.Tr.	Scott	S.G.	Mic.
264	266	263	312	266	248	236	264	322

colori noti: azzurro

274 - Lire 5 (+1,00) - colore base: lilla grigio scuro

Bol.En.	Sass.	CEI	Bol.	Un.	Yv.Tr.	Scott	S.G.	Mic.
265	267	264	313	267	249	237	265	323

colori noti: violetto

1929 - 27 settembre - Valore supplementare "Montecassino" - incisione **A. Repetati** - stampa calcografica **Istituto Poligrafico dello Stato** di Roma - fogli di **50** - dent. **14** - **senza filigrana**

validità: 31 dicembre 1929

275 - Lire 10 (+2,00) - colore base: grigio verde

Bol.En.	Sass.	CEI	Bol.	Un.	Yv.Tr.	Scott	S.G.	Mic.
266	268	265	313	268	250	238	266	324

colori noti: grigio ardesia

varietà di carta:

	★	●	☒
Sot	7	7	

1930 - 8 gennaio - Emissione commemorativa con sovrapprezzo per le **nozze di S.A.R. il Principe di Piemonte con S.A.R. la Principessa Maria José del Belgio** - disegno **A. della Torre** - stampa **Istituto Poligrafico dello Stato** di Roma - fogli di **50** - dent. **14** - filigrana **corona**

validità: 31 marzo 1931

276 - Cent. 20 - colore base: **arancio vivo**

Bol.En.	Sass.	CEI	Bol.	Un.	Yv.Tr.	Scott	S.G.	Mic.
267	269	266	315A	269	251	239	267	325

colori noti: arancio scuro, arancio

varietà di filigrana:

	★	●	☒
FCa	6	5	

277 - Cent. 50 (+10) - colore base: **terra d'ombra**

Bol.En.	Sass.	CEI	Bol.	Un.	Yv.Tr.	Scott	S.G.	Mic.
268	270	267	316	270	252	240	268	326

colori noti: bruno scuro, bruno

278 - Lire 1,25 (+0,25) - colore base: **celeste vivo**

Bol.En.	Sass.	CEI	Bol.	Un.	Yv.Tr.	Scott	S.G.	Mic.
269	271	268	317	271	253	241	269	327

colori noti: azzurro scuro, azzurro

1930 - 1 luglio - Serie con sovrapprezzo a favore dell'**Opera Previdenza Milizia Volontaria Sicurezza Nazionale** (3^a emissione) - disegni **E. Cavalletti** - incisione **E. Repettati** - stampa **Istituto Poligrafico dello Stato** di Roma - fogli di **50** - dent. **14** - **senza filigrana**

validità: 31 gennaio 1932

278 - Cent. 30 (+10) - colore base: **verde grigio e viola azzurro**

Bol.En.	Sass.	CEI	Bol.	Un.	Yv.Tr.	Scott	S.G.	Mic.
270	272	269	318	272	254	B35	278	333

colori noti: verde grigio e violetto

varietà di dentellatura:

	★	●	☒
dDo	8		

279 - Cent. 50 (+10) - colore base: **verde grigio scuro e grigio azzurro**

Bol.En.	Sass.	CEI	Bol.	Un.	Yv.Tr.	Scott	S.G.	Mic.
271	273	270	319	273	255	B36	279	334

colori noti: verde grigio e azzurro

280 - Lire 1,25 (+0,30) - colore base: **turchino e viola chiaro**

Bol.En.	Sass.	CEI	Bol.	Un.	Yv.Tr.	Scott	S.G.	Mic.
272	274	271	320	274	256	B37	280	335

colori noti: azzurro e verde

varietà di stampa del centro:

	★	●	☒
CV1	9	-	

V1 doppia incisione

281 - Lire 5 (+1,50) - colore base: **bruno grigio e bruno**

Bol.En.	Sass.	CEI	Bol.	Un.	Yv.Tr.	Scott	S.G.	Mic.
273	275	272	321	275	257	B38	281	336

colori noti: bruno e bistro

varietà di stampa del centro:

	★	●	☒
CV1	9	-	

V1 doppia incisione

1930 - 10 luglio - Serie commemorativa per il **IV centenario della morte di Francesco Ferrucci** - disegni **F. Cappelli, M. Marchesi e D. Tofani** - stampa **Istituto Poligrafico dello Stato** di Roma - fogli di **50** - dent. **14** - filigrana **corona**

validità: 31 ottobre 1931

282 - Cent. 20 - colore base: **carminio vivo**

Bol.En.	Sass.	CEI	Bol.	Un.	Yv.Tr.	Scott	S.G.	Mic.
274	276	273	322	276	258	242	282	337

colori noti: carminio

varietà filigrana:

	★	●	☒
FCa	4	5	

283 - Cent. 25 - colore base: **verde vivo**

Bol.En.	Sass.	CEI	Bol.	Un.	Yv.Tr.	Scott	S.G.	Mic.
275	277	274	323	277	259	243	283	338

colori noti: verde

varietà di carta:

	★	●	☒
Ric	R		

varietà di filigrana:

	★	●	☒
FCa	4	5	

284 - Cent. 50 - colore base: **violetto vivo**

Bol.En.	Sass.	CEI	Bol.	Un.	Yv.Tr.	Scott	S.G.	Mic.
276	278	275	324	278	260	244	284	339

colori noti: violetto

varietà di filigrana:

	★	●	☒
FCa	5	6	

285 - Lire 1,25 - colore base: celeste

Bol.En.	Sass.	CEI	Bol.	Un.	Yv.Tr.	Scott	S.G.	Mic.
277	279	276	325	279	261	245	285	340

colori noti: azzurro

varietà di filigrana:

	★	●	☒
FCa	5	6	

286 - Lire 5 (+2,00) - colore base: arancio

Bol.En.	Sass.	CEI	Bol.	Un.	Yv.Tr.	Scott	S.G.	Mic.
278	280	277	326	280	262	246	286	341

1930 - 21 ottobre - Serie commemorativa per il **Bimillenario della nascita di Virgilio** - disegni **C. Mezzana** - stampa rotocalco o calcografica **Istituto Poligrafico dello Stato** di Roma - fogli di **50** - dent. **14** - filigrana **corona** o **senza filigrana** (calcografici) - esistono tutti i valori anche su carta vergata verticalmente

validità: 15 ottobre 1931

287 - Cent. 15 - colore base: **bruno seppia**

Bol.En.	Sass.	CEI	Bol.	Un.	Yv.Tr.	Scott	S.G.	Mic.
279	282	278	327A	282	263	248	290	345

colori noti: bruno

288 - Cent. 20 - colore base: **arancio vivo**

Bol.En.	Sass.	CEI	Bol.	Un.	Yv.Tr.	Scott	S.G.	Mic.
280	283	279	328	283	264	249	291	346

colori noti: arancio

289 - Cent. 25 - colore base: **verde scuro**

Bol.En.	Sass.	CEI	Bol.	Un.	Yv.Tr.	Scott	S.G.	Mic.
281	284	280	329	284	265	250	292	347

colori noti: verde

290 - Cent. 30 - colore base: **lilla**

Bol.En.	Sass.	CEI	Bol.	Un.	Yv.Tr.	Scott	S.G.	Mic.
282	285	281	330	285	266	251	293	348

colori noti: violetto

291 - Cent. 50 - colore base: **violetto**

Bol.En.	Sass.	CEI	Bol.	Un.	Yv.Tr.	Scott	S.G.	Mic.
283	286	282	331	286	267	252	294	349

colori noti: lilla

292 - Cent. 75 - colore base: carminio rosa

Bol.En.	Sass.	CEI	Bol.	Un.	Yv.Tr.	Scott	S.G.	Mic.
284	287	283	332	287	268	253	295	350

colori noti: carminio

293 - Lire 1,25 - colore base: celeste chiaro

Bol.En.	Sass.	CEI	Bol.	Un.	Yv.Tr.	Scott	S.G.	Mic.
285	288	284	333	288	269	254	296	351

colori noti: azzurro

294 - Lire 5 (+1,50) - colore base: rosso bruno

Bol.En.	Sass.	CEI	Bol.	Un.	Yv.Tr.	Scott	S.G.	Mic.
286	289	285	334	289	270	255	297	352

colori noti: bruno rosso

varietà di stampa:

	★	●	☒
StV1	9	-	
V1 doppia incisione			

295 - Lire 10 (+2,50) - colore base: verde olivastro

Bol.En.	Sass.	CEI	Bol.	Un.	Yv.Tr.	Scott	S.G.	Mic.
287	290	286	335	290	271	256	298	353

colori noti: verde oliva

1931 - 9 marzo - Serie commemorativa con sovrapprezzo a favore delle opere assistenziali dei Frati Minori per il **VII centenario della morte di S. Antonio** - disegni **C. Vincenti** - incisione **A. Repettati** - stampa rotocalco o calcografica **Istituto Poligrafico dello Stato** di Roma - fogli di **50** - dent. **14** - filigrana **corona** o **senza** filigrana (calcografici)

validità: 30 giugno 1932

296 - Cent. 20 - colore base: **lilla**

Bol.En.	Sass.	CEI	Bol.	Un.	Yv.Tr.	Scott	S.G.	Mic.
288	292	288	336	292	273	258	304	362

297 - Cent. 25 - colore base: **verde oliva**

Bol.En.	Sass.	CEI	Bol.	Un.	Yv.Tr.	Scott	S.G.	Mic.
289	293	289	337	293	274	259	305	363

colori noti: verde

varietà di filigrana:

	★	●	☒
FCa	4	5	

298 - Cent. 30 - colore base: **bistro bruno**

Bol.En.	Sass.	CEI	Bol.	Un.	Yv.Tr.	Scott	S.G.	Mic.
290	294	290	338	294	275	260	306	364

colori noti: bruno

299 - Cent. 50 - colore base: **violetto**

Bol.En.	Sass.	CEI	Bol.	Un.	Yv.Tr.	Scott	S.G.	Mic.
291	295	291	339	295	276	261	307	365

300 - Cent. 75 - colore base: **carminio cupo**

Bol.En.	Sass.	CEI	Bol.	Un.	Yv.Tr.	Scott	S.G.	Mic.
292	296	292	340A	296	277	263	308	366A

colori noti: carminio vivo, carminio

varietà di stampa:

★ ● ☒

SRV*

-

* la stampa al verso è capovolta, noti due esemplari

varietà di carta:

	★	●	☒		★	●	☒
Sot	2	5		Pg	6	-	

Dentellatura mista: si conosce un esemplare 14x12 ed uno, qui sotto riprodotto, 12x14. (RRR)



Unico esemplare conosciuto da me siglato per esteso con dentellatura 12x14, nuovo illinguellato.
(ex collezione Imperato)

301 - Lire 1,25 - colore base: **celeste**

Bol.En.	Sass.	CEI	Bol.	Un.	Yv.Tr.	Scott	S.G.	Mic.
293	297	293	341	297	278	262	309	367

colori noti: azzurro chiaro

302- Lire 5 (+2,50) - colore base: **oliva**

Bol.En.	Sass.	CEI	Bol.	Un.	Yv.Tr.	Scott	S.G.	Mic.
294	298	294	342	298	279	264	310	368

colori noti: oliva bruno

1932 - gennaio - Ristampa valore **Cent. 75 S. Antonio** con dent. **12**, altre caratteristiche immutate

validità: 30 giugno 1932

303 - Cent. 75 - colore base: **carminio**

Bol.En.	Sass.	CEI	Bol.	Un.	Yv.Tr.	Scott	S.G.	Mic.
295	299	295	340B	299	277a	263a	-	366B

varietà di dentellatura:

	★	●	☒		★	●	☒
DNv1	-				DNv2	-	
V1 dent. 14 x 12					V2 dent. 12 x12x12 x14		



DNv2

varietà di carta:

	★	●	☒
Sot	5	-	

1931 - 29 novembre - Serie commemorativa per il **L anniversario dell'Accademia Navale di Livorno** - disegni **A. Pittalis**- stampa **Istituto Poligrafico dello Stato** di Roma - fogli di **50** - dent. **14** - filigrana **corona**

validità: 31 maggio 1932

304 - Cent. 20 - colore base: **rosso carminio**

Bol.En.	Sass.	CEI	Bol.	Un.	Yv.Tr.	Scott	S.G.	Mic.
296	300	296	344	300	280	265	311	369

colori noti: carminio

305 - Cent. 50 - colore base: **violetto vivo**

Bol.En.	Sass.	CEI	Bol.	Un.	Yv.Tr.	Scott	S.G.	Mic.
297	301	297	345	301	281	266	312	370

colori noti: violetto

306 - Lire 1,25 - colore base: **celeste**

Bol.En.	Sass.	CEI	Bol.	Un.	Yv.Tr.	Scott	S.G.	Mic.
298	302	297	346	302	282	267	313	371

colori noti: azzurro

1932 - 14 marzo - Emissione con sovrapprezzo a favore della **Società Nazionale Dante Alighieri** - disegni **F. Cappelli** - stampa **Istituto Poligrafico dello Stato** di Roma - fogli di **50** - dent. **14** - filigrana **corona**

validità: 31 gennaio 1933

307 - Cent. 10 - colore base: **terra d'ombra**

Bol.En.	Sass.	CEI	Bol.	Un.	Yv.Tr.	Scott	S.G.	Mic.
299	303	299	347	303	283	268	314	373

colori noti: seppia, bruno

308 - Cent. 15 - colore base: **verde mirto**

Bol.En.	Sass.	CEI	Bol.	Un.	Yv.Tr.	Scott	S.G.	Mic.
300	304	300	348	304	284	269	315	374

colori noti: verde scuro

309 - Cent. 20 - colore base: **carminio**

Bol.En.	Sass.	CEI	Bol.	Un.	Yv.Tr.	Scott	S.G.	Mic.
301	305	301	349	305	285	270	316	375

310 - Cent. 25 - colore base: **verde giallo**

Bol.En.	Sass.	CEI	Bol.	Un.	Yv.Tr.	Scott	S.G.	Mic.
302	306	302	350	306	286	271	317	376

colori noti: verde scuro, verde

311 - Cent. 30 - colore base: **terra d'ombra**

Bol.En.	Sass.	CEI	Bol.	Un.	Yv.Tr.	Scott	S.G.	Mic.
303	307	303	351	307	287	272	318	377

colori noti: bruno

312 - Cent. 50 - colore base: violetto

Bol.En.	Sass.	CEI	Bol.	Un.	Yv.Tr.	Scott	S.G.	Mic.
304	308	304	352	308	288	273	319	378

313 - Cent. 75 - colore base: carminio

Bol.En.	Sass.	CEI	Bol.	Un.	Yv.Tr.	Scott	S.G.	Mic.
305	309	305	353	309	289	274	320	379

314 - Lire 1,25 - colore base: turchino

Bol.En.	Sass.	CEI	Bol.	Un.	Yv.Tr.	Scott	S.G.	Mic.
306	310	306	354	310	290	275	321	380

colori noti: azzurro

315 - Lire 1,75 - colore base: arancio

Bol.En.	Sass.	CEI	Bol.	Un.	Yv.Tr.	Scott	S.G.	Mic.
307	311	307	355	311	291	276	322	381

316 - Lire 2,75 - colore base: ardesia

Bol.En.	Sass.	CEI	Bol.	Un.	Yv.Tr.	Scott	S.G.	Mic.
308	312	308	356	312	292	277	323	382

colori noti: verde grigio

317 - Lire 5 (+2,00) - colore base: carminio

Bol.En.	Sass.	CEI	Bol.	Un.	Yv.Tr.	Scott	S.G.	Mic.
309	313	309	357	313	293	278	324	383

318 - Lire 10 (+2,50) - colore base: verde oliva scuro

Bol.En.	Sass.	CEI	Bol.	Un.	Yv.Tr.	Scott	S.G.	Mic.
310	314	310	358	314	294	279	325	384

colori noti: verde oliva

1932 - 6 aprile - Emissione commemorativa con sovrapprezzo a favore della Federazione Nazionale Volontari Garibaldini emessa nel **L anniversario della morte di Giuseppe Garibaldi** - disegni **F. Chiapelli** - stampa **Istituto Poligrafico dello Stato** di Roma - fogli di **50** - dent. **14** - filigrana **corona**

validità: 31 gennaio 1933

319 - Cent. 10 - colore base: **grigio ardesia**

Bol.En.	Sass.	CEI	Bol.	Un.	Yv.Tr.	Scott	S.G.	Mic.
311	315	311	359	315	295	280	333	391

320 - Cent. 20 - colore base: **terra d'ombra**

Bol.En.	Sass.	CEI	Bol.	Un.	Yv.Tr.	Scott	S.G.	Mic.
312	316	312	360	316	296	281	334	392

colori noti: bruno

321 - Cent. 25 - colore base: **verde scuro**

Bol.En.	Sass.	CEI	Bol.	Un.	Yv.Tr.	Scott	S.G.	Mic.
322	317	313	361	317	297	282	335	393

colori noti: verde

322 - Cent. 30 - colore base: **arancio vivo**

Bol.En.	Sass.	CEI	Bol.	Un.	Yv.Tr.	Scott	S.G.	Mic.
323	318	314	362	318	298	283	336	394

colori noti: arancio

323 - Cent. 50 - colore base: **violetto**

Bol.En.	Sass.	CEI	Bol.	Un.	Yv.Tr.	Scott	S.G.	Mic.
324	319	315	363	319	299	284	337	395

324 - Cent. 75 - colore base: carminio

Bol.En.	Sass.	CEI	Bol.	Un.	Yv.Tr.	Scott	S.G.	Mic.
325	320	316	364	320	300	285	338	396

colori noti: rosa carminio, rosa

325 - Lire 1,25 - colore base: turchino

Bol.En.	Sass.	CEI	Bol.	Un.	Yv.Tr.	Scott	S.G.	Mic.
326	321	317	365	321	301	286	339	397

colori noti: azzurro

326 - Lire 1,75 (+0,25) - colore base: azzurro ardesia

Bol.En.	Sass.	CEI	Bol.	Un.	Yv.Tr.	Scott	S.G.	Mic.
327	322	318	366	322	302	287	340	398

colori noti: grigio oltremare

327 - Lire 2,55 (+0,50) - colore base: bruno rosso

Bol.En.	Sass.	CEI	Bol.	Un.	Yv.Tr.	Scott	S.G.	Mic.
328	323	319	367	323	303	288	341	399

328 - Lire 5 (+1,00) - colore base: rosso bruno

Bol.En.	Sass.	CEI	Bol.	Un.	Yv.Tr.	Scott	S.G.	Mic.
329	324	320	368	324	304	289	342	400

1932 - 27 ottobre - Emissione commemorativa con sovrapprezzo a favore delle Opere Assistenziali M.V.S.N. per il **X anniversario della Marcia su Roma** - disegni **C. Mezzana** - stampa **Istituto Poligrafico dello Stato** di Roma - fogli di **50** - dent. **14** - filigrana **corona**

validità: 31 agosto 1934

329 - Cent. 5 - colore base: **terra d'ombra**

Bol.En.	Sass.	CEI	Bol.	Un.	Yv.Tr.	Scott	S.G.	Mic.
321	325	321	369	325	305	290	350	415

colori noti: bruno

varietà di filigrana:

	★	●	☒
FCa	5	7	

330 - Cent. 10 - colore base: **bruno scuro**

Bol.En.	Sass.	CEI	Bol.	Un.	Yv.Tr.	Scott	S.G.	Mic.
322	326	322	370	326	306	291	351	416

colori noti: seppia

varietà di dentellatura:

	★	●	☒
DSp	-	9	



DSp

varietà di filigrana:

	★	●	☒
FCa	4	6	

331 - Cent. 15 - colore base: **verde mirto**

Bol.En.	Sass.	CEI	Bol.	Un.	Yv.Tr.	Scott	S.G.	Mic.
323	327	323	371	327	307	292	352	417

colori noti: verde grigio

varietà di filigrana:

	★	●	☒
FCa	4	6	

332 - Cent. 20 - colore base: **rosa carminio**

Bol.En.	Sass.	CEI	Bol.	Un.	Yv.Tr.	Scott	S.G.	Mic.
324	328	324	372	328	308	293	353	418

colori noti: carminio

varietà di carta:

	★	●	☒
Ric	10	-	

varietà di stampa:

	★	●	☒
SEv	7	-	

varietà di filigrana:

	★	●	☒
FCa	3	5	

333 - Cent. 25 - colore base: **verde**

Bol.En.	Sass.	CEI	Bol.	Un.	Yv.Tr.	Scott	S.G.	Mic.
325	329	325	373	329	309	294	354	419

colori noti: verde scuro

varietà di filigrana:

	★	●	☒
FCa	3	5	

334 - Cent. 30 - colore base: **bruno scuro**

Bol.En.	Sass.	CEI	Bol.	Un.	Yv.Tr.	Scott	S.G.	Mic.
326	330	326	374	330	310	295	355	420

colori noti: bruno

varietà di filigrana:

	★	●	☒
FCa	3	5	

335 - Cent. 35 - colore base: turchino

Bol.En.	Sass.	CEI	Bol.	Un.	Yv.Tr.	Scott	S.G.	Mic.
327	331	327	375	331	311	286	356	421

colori noti: azzurro

336 - Cent. 50 - colore base: violetto

Bol.En.	Sass.	CEI	Bol.	Un.	Yv.Tr.	Scott	S.G.	Mic.
328	332	328	376	332	312	297	357	422

varietà di stampa:

	★		●			☒
SEv		7	-			

varietà di filigrana:

	★		●			☒
FCa		3	4			

337 - Cent. 60 - colore base: bruno arancio

Bol.En.	Sass.	CEI	Bol.	Un.	Yv.Tr.	Scott	S.G.	Mic.
329	333	329	377	333	313	298	358	423

colori noti: bruno giallo

338 - Cent. 75 - colore base: rosa

Bol.En.	Sass.	CEI	Bol.	Un.	Yv.Tr.	Scott	S.G.	Mic.
330	334	330	378	334	314	299	359	424

colori noti: carminio

339 - Lira 1 - colore base: grigio lilla

Bol.En.	Sass.	CEI	Bol.	Un.	Yv.Tr.	Scott	S.G.	Mic.
331	335	331	379	335	315	300	360	425

colori noti: viola nero

340 - Lire 1,25 - colore base: **turchino**

Bol.En.	Sass.	CEI	Bol.	Un.	Yv.Tr.	Scott	S.G.	Mic.
332	336	332	380	336	316	301	361	426

colori noti: azzurro

varietà di dentellatura:

	★	●	☒
DSp*	9	-	

* diciture "I.P.Z.S." in alto (o mancanti nella prima fila del foglio)

varietà di filigrana:

	★	●	☒
FCa	3	4	

341 - Lire 1,75 - colore base: **arancio**

Bol.En.	Sass.	CEI	Bol.	Un.	Yv.Tr.	Scott	S.G.	Mic.
333	337	333	381	337	317	302	362	427

varietà di filigrana:

	★	●	☒
FCa	4	5	

342 - Lire 2,55 - colore base: **verde grigio**

Bol.En.	Sass.	CEI	Bol.	Un.	Yv.Tr.	Scott	S.G.	Mic.
334	338	334	382	338	318	303	363	428

colori noti: grigio verde

343 - Lire 2,75 - colore base: **verde mirto**

Bol.En.	Sass.	CEI	Bol.	Un.	Yv.Tr.	Scott	S.G.	Mic.
335	339	335	383	339	319	304	364	429

colori noti: verde grigio

344 - Lire 5 (+2,50) - colore base: **rosa carminio**

Bol.En.	Sass.	CEI	Bol.	Un.	Yv.Tr.	Scott	S.G.	Mic.
336	340	336	384	340	320	305	365	430

colori noti: carminio

1933 - 16 agosto - Serie commemorativa per i **Giuochi Universitari Internazionali a Torino** -
disegni **A. Pesci** - stampa **Istituto Poligrafico dello Stato** di Roma - fogli di **50** - dent. **14** -
filigrana **corona**

validità: 31 dicembre 1933

345 - Cent. 10 - colore base: **bruno**

Bol.En.	Sass.	CEI	Bol.	Un.	Yv.Tr.	Scott	S.G.	Mic.
337	341	337	388	341	321	306	380	448

varietà di filigrana:

	★	●	☒
FCa	3	4	

346 - Cent. 20 - colore base: **carminio**

Bol.En.	Sass.	CEI	Bol.	Un.	Yv.Tr.	Scott	S.G.	Mic.
338	342	338	389	342	322	307	381	449

varietà di filigrana:

	★	●	☒
FCa	3	4	

347 - Cent. 50 - colore base: **violetto**

Bol.En.	Sass.	CEI	Bol.	Un.	Yv.Tr.	Scott	S.G.	Mic.
339	343	339	390	343	323	308	382	450

348 - Lire 1,25 - colore base: **azzurro**

Bol.En.	Sass.	CEI	Bol.	Un.	Yv.Tr.	Scott	S.G.	Mic.
340	344	340	391	344	324	309	383	451

1933 - 23 ottobre - Emissione commemorativa con sovrapprezzo a favore dell'Ordine Equestre del Santo Sepolcro per l'**Anno Santo** - disegni **C. Mezzana** - stampa **Istituto Poligrafico dello Stato** di Roma - fogli di **50** - dent. **14** - filigrana **corona**

validità: 2 giugno 1934

349 - Cent. 20 - colore base: **carminio**

Bol.En.	Sass.	CEI	Bol.	Un.	Yv.Tr.	Scott	S.G.	Mic.
341	345	341	392	345	325	310	384	452

varietà di filigrana:

	★	●	☒
FCa	4	5	
FLe 10/10	8	7	

350 - Cent. 25 - colore base: **verde giallo**

Bol.En.	Sass.	CEI	Bol.	Un.	Yv.Tr.	Scott	S.G.	Mic.
342	346	342	392	346	326	311	385	453

colori noti: verde

varietà di filigrana:

	★	●	☒
FCa	3	4	

351 - Cent. 50 - colore base: **violetto vivo**

Bol.En.	Sass.	CEI	Bol.	Un.	Yv.Tr.	Scott	S.G.	Mic.
343	347	343	394	347	327	312	386	454

colori noti: violetto

varietà di filigrana:

	★	●	☒
FCa	4	5	

352 - Lire 1,25 - colore base: turchino

Bol.En.	Sass.	CEI	Bol.	Un.	Yv.Tr.	Scott	S.G.	Mic.
344	348	344	395	348	328	313	387	455

colori noti: azzurro

varietà di filigrana:

	★	●	☒
FCa	5	6	

353 - Lire 2,55 (+2,55) - colore base: ardesia scuro

Bol.En.	Sass.	CEI	Bol.	Un.	Yv.Tr.	Scott	S.G.	Mic.
345	349	345	396	349	329	314	388	456

colori noti: nero

1934 - 12 marzo - Serie commemorativa con sovrapprezzo a favore della Fondazione Città di Fiume per il **X anniversario dell'annessione di Fiume all'Italia** - disegni **C. Mezzana** - stampa **Istituto Poligrafico dello Stato** di Roma - fogli di **50** - dent. **14** - filigrana **corona**

validità: 30 settembre 1934

354 - Cent. 10 - colore base: **bruno seppia**

Bol.En.	Sass.	CEI	Bol.	Un.	Yv.Tr.	Scott	S.G.	Mic.
346	350	346	397	350	330	315	395	463

colori noti: bruno nero

varietà di filigrana:

	★	●	☒
FCa	4	5	

355 - Cent. 20 - colore base: **rosa carminio**

Bol.En.	Sass.	CEI	Bol.	Un.	Yv.Tr.	Scott	S.G.	Mic.
347	351	347	398	351	331	316	396	463

colori noti: carminio

varietà di filigrana:

	★	●	☒
FCa	4	5	

356 - Cent. 50 - colore base: **violetto**

Bol.En.	Sass.	CEI	Bol.	Un.	Yv.Tr.	Scott	S.G.	Mic.
348	352	348	399	352	332	317	397	464

357 - Lire 1,25 - colore base: **azzurro**

Bol.En.	Sass.	CEI	Bol.	Un.	Yv.Tr.	Scott	S.G.	Mic.
349	353	349	400	353	333	318	398	465

varietà di filigrana:

	★	●	☒
FCa	6	5	

358 - Lire 1,75 (+1,00) - colore base: ardesia

Bol.En.	Sass.	CEI	Bol.	Un.	Yv.Tr.	Scott	S.G.	Mic.
350	354	350	401	354	334	319	399	466

359 - Lire 2,55 (+2,00) - colore base: lilla cupo

Bol.En.	Sass.	CEI	Bol.	Un.	Yv.Tr.	Scott	S.G.	Mic.
351	355	351	402	355	335	320	400	467

colori noti: lilla bruno

360 - Lire 2,75 (+2,50) - colore base: verde grigio

Bol.En.	Sass.	CEI	Bol.	Un.	Yv.Tr.	Scott	S.G.	Mic.
352	356	352	403	356	336	321	401	468

1934 - 23 maggio - Emissione commemorativa per il **LXXV anniversario dell'invenzione della dinamo** da parte di **Antonio Pacinotti** - disegni **R. Pierbattisti e Sartori** - stampa **Istituto Poligrafico dello Stato** di Roma - fogli di **50** - dent. **14** - filigrana **corona**

validità: 30 giugno 1935

361 - Cent. 50 - colore base: **violetto**

Bol.En.	Sass.	CEI	Bol.	Un.	Yv.Tr.	Scott	S.G.	Mic.
353	362	353	404	357	337	322	420	488

362 - Lire 1,25 - colore base: **azzurro**

Bol.En.	Sass.	CEI	Bol.	Un.	Yv.Tr.	Scott	S.G.	Mic.
354	363	354	405	358	338	323	421	489

1934 - 24 maggio - Emissione commemorativa con sovrapprezzo a favore del Comitato Organizzatore per i **Campionati Mondiali di Calcio** - disegni **L. Ferri** ed **A. Ortona** - stampa **Istituto Poligrafico dello Stato** di Roma - fogli di **50** - dent. **14** - filigrana **corona**

validità: 30 novembre 1934

363 - Cent. 20 - colore base: **arancio**

Bol.En.	Sass.	CEI	Bol.	Un.	Yv.Tr.	Scott	S.G.	Mic.
355	357	355	406	359	339	324	411	479

364 - Cent. 25 - colore base: **verde**

Bol.En.	Sass.	CEI	Bol.	Un.	Yv.Tr.	Scott	S.G.	Mic.
356	358	356	407	360	340	325	412	480

365 - Cent. 50 - colore base: **violetto**

Bol.En.	Sass.	CEI	Bol.	Un.	Yv.Tr.	Scott	S.G.	Mic.
357	359	357	408	361	341	326	413	481

366 - Lire 1,25 - colore base: **azzurro**

Bol.En.	Sass.	CEI	Bol.	Un.	Yv.Tr.	Scott	S.G.	Mic.
358	360	358	409	362	342	327	414	482

367 - Lire 5 (+2,50) - colore base: **bruno grigio**

Bol.En.	Sass.	CEI	Bol.	Un.	Yv.Tr.	Scott	S.G.	Mic.
359	361	359	410	363	343	328	415	483

colori noti: seppia, bruno

1934 - 16 agosto - Emissione commemorativa per il **I Congresso Internazionale di elettro-radiobiologia** - stampa **Istituto Poligrafico dello Stato** di Roma - fogli di **50** - dent. **14** - filigrana **corona**

validità: 30 giugno 1935

368 - Cent. 30 - colore base: **bruno**

Bol.En.	Sass.	CEI	Bol.	Un.	Yv.Tr.	Scott	S.G.	Mic.
360	364	360	411	364	344	329	422	492

colori noti: bruno seppia

varietà di stampa:

	★		●	☒
StV1	7		7	

V1 accento sulla "T" di "Cent."

369 - Cent. 75 - colore base: **rosa carminio**

Bol.En.	Sass.	CEI	Bol.	Un.	Yv.Tr.	Scott	S.G.	Mic.
361	365	3661	412	365	345	330	423	493

colori noti: carminio

1934 - 6 settembre - Emissione commemorativa con sovrapprezzo a favore dell'Istituto Nazionale Nastro Azzurro per il **I centenario dell'istituzione delle medaglie al valor militare** - disegni **G. Rondini** - stampa **Istituto Poligrafico dello Stato** di Roma - fogli di **50** - dent. **14** - filigrana **corona**

validità: 31 dicembre 1934

370 - Cent. 10 - colore base: **bruno scuro**

Bol.En.	Sass.	CEI	Bol.	Un.	Yv.Tr.	Scott	S.G.	Mic.
362	366	362	413	366	346	331	424	494

colori noti: seppia, bruno rosso

371 - Cent. 15 - colore base: **verde grigio**

Bol.En.	Sass.	CEI	Bol.	Un.	Yv.Tr.	Scott	S.G.	Mic.
363	367	363	414	367	347	332	425	495

372 - Cent. 20 - colore base: **rosa carminio**

Bol.En.	Sass.	CEI	Bol.	Un.	Yv.Tr.	Scott	S.G.	Mic.
364	368	364	415	368	348	333	426	496

colori noti: carminio

373 - Cent. 25 - colore base: **verde**

Bol.En.	Sass.	CEI	Bol.	Un.	Yv.Tr.	Scott	S.G.	Mic.
365	369	365	416	369	349	334	427	497

374 - Cent. 30 - colore base: **bruno scuro**

Bol.En.	Sass.	CEI	Bol.	Un.	Yv.Tr.	Scott	S.G.	Mic.
366	370	366	417	370	350	335	428	498

colori noti: seppia, bruno

375 - Cent. 50 - colore base: violetto

Bol.En.	Sass.	CEI	Bol.	Un.	Yv.Tr.	Scott	S.G.	Mic.
367	371	367	418	371	351	336	429	499

376 - Cent. 75 - colore base: carminio

Bol.En.	Sass.	CEI	Bol.	Un.	Yv.Tr.	Scott	S.G.	Mic.
368	372	368	419	372	352	337	430	500

377 - Lire 1,25 - colore base: azzurro

Bol.En.	Sass.	CEI	Bol.	Un.	Yv.Tr.	Scott	S.G.	Mic.
369	373	369	420	373	353	338	431	501

378 - Lire 1,75 (+1,00) - colore base: arancio

Bol.En.	Sass.	CEI	Bol.	Un.	Yv.Tr.	Scott	S.G.	Mic.
370	374	370	421	374	354	339	432	502

379 - Lire 2,55 (+2,00) - colore base: vinaccia

Bol.En.	Sass.	CEI	Bol.	Un.	Yv.Tr.	Scott	S.G.	Mic.
371	375	371	422	375	355	340	433	503

colori noti: bruno carminio

380 - Lire 2,75 (+2,00) - colore base: lilla viola

Bol.En.	Sass.	CEI	Bol.	Un.	Yv.Tr.	Scott	S.G.	Mic.
372	376	372	423	376	356	341	434	504

colori noti: viola scuro, violetto scuro

1935 - 23 aprile - Serie commemorativa per i **Littoriali della Cultura e dell'Arte** - disegni **Garelli** - stampa **Istituto Poligrafico dello Stato** di Roma - fogli di **50** - dent. **14** - filigrana **corona**

validità: 31 dicembre 1935

381 - Cent. 20 - colore base: **rosa carminio**

Bol.En.	Sass.	CEI	Bol.	Un.	Yv.Tr.	Scott	S.G.	Mic.
373	377	373	424	377	357	342	450	520

colori noti: carminio

382 - Cent. 30 - colore base: **bruno rossiccio**

Bol.En.	Sass.	CEI	Bol.	Un.	Yv.Tr.	Scott	S.G.	Mic.
374	378	374	425	378	358	343	451	521

colori noti: bruno

383 - Cent. 50 - colore base: **violetto vivo**

Bol.En.	Sass.	CEI	Bol.	Un.	Yv.Tr.	Scott	S.G.	Mic.
375	379	375	426	379	359	344	452	522

colori noti: violetto

1935 - 1 luglio - Serie con sovrapprezzo a favore delle **Opere di Previdenza della Milizia Volontaria di Sicurezza Nazionale** - disegni **C. Mezzana** - stampa **Istituto Poligrafico dello Stato** di Roma - fogli di **50** - dent. **14** - filigrana **corona**

validità: 31 dicembre 1936

384 - Cent. 20 (+10) - colore base: **rosa carminio**

Bol.En.	Sass.	CEI	Bol.	Un.	Yv.Tr.	Scott	S.G.	Mic.
376	380	376	427	380	360	B39	453	523

colori noti: carminio

385 - Cent. 25 (+15) - colore base: **verde**

Bol.En.	Sass.	CEI	Bol.	Un.	Yv.Tr.	Scott	S.G.	Mic.
377	381	377	428	381	361	B40	454	524

386 - Cent. 50 (+30) - colore base: **violetto**

Bol.En.	Sass.	CEI	Bol.	Un.	Yv.Tr.	Scott	S.G.	Mic.
378	382	378	429	382	362	B41	455	525

387 - Lire 1,25 (+0,75) - colore base: **azzurro**

Bol.En.	Sass.	CEI	Bol.	Un.	Yv.Tr.	Scott	S.G.	Mic.
379	383	379	430	383	363	B42	456	526

1935 - 1 ottobre - Serie commemorativa per il **I salone aeronautico internazionale** - stampa Istituto Poligrafico dello Stato di Roma - fogli di **50** - dent. **14** - filigrana **corona**

validità: 30 settembre 1936

388 - Cent. 20 - colore base: **rosa carminio**

Bol.En.	Sass.	CEI	Bol.	Un.	Yv.Tr.	Scott	S.G.	Mic.
380	384	380	431	384	364	345	458	528

colori noti: carminio

varietà di dentellatura:

	★	●	☒
DSp	7	9	

389 - Cent. 30 - colore base: **bruno scuro**

Bol.En.	Sass.	CEI	Bol.	Un.	Yv.Tr.	Scott	S.G.	Mic.
381	385	381	432	385	365	346	459	529

colori noti: seppia, bruno

varietà di filigrana:

	★	●	☒
FCa	3	4	

390 - Cent. 50 - colore base: **violetto**

Bol.En.	Sass.	CEI	Bol.	Un.	Yv.Tr.	Scott	S.G.	Mic.
382	386	382	433	386	366	347	460	530

varietà di filigrana:

	★	●	☒
FCa	4	5	

391 - Lire 1,25 - colore base: **azzurro**

Bol.En.	Sass.	CEI	Bol.	Un.	Yv.Tr.	Scott	S.G.	Mic.
383	387	383	434	387	367	348	461	531

varietà di filigrana:

	★	●	☒
FCa	4	5	

1935 - 15 ottobre - Emissione commemorativa con sovrapprezzo a favore del Comitato Onoranze per il **C anniversario della morte di Vincenzo Bellini** - disegni **G. Rondini** - stampa **Istituto Poligrafico dello Stato** di Roma - fogli di **50** - dent. **14** - filigrana **corona**

validità: 30 settembre 1936

392 - Cent. 20 - colore base: **rosa carminio**

Bol.En.	Sass.	CEI	Bol.	Un.	Yv.Tr.	Scott	S.G.	Mic.
384	388	384	435	388	368	349	462	532

colori noti: carminio

393 - Cent. 30 - colore base: **bruno**

Bol.En.	Sass.	CEI	Bol.	Un.	Yv.Tr.	Scott	S.G.	Mic.
385	389	385	436	389	369	350	463	533

colori noti: seppia, bruno

varietà di filigrana:

	★	●	☒
FCa	5	6	

394 - Cent. 50 - colore base: **violetto**

Bol.En.	Sass.	CEI	Bol.	Un.	Yv.Tr.	Scott	S.G.	Mic.
386	390	386	437	390	370	351	464	534

395 - Lire 1,25 - colore base: **azzurro**

Bol.En.	Sass.	CEI	Bol.	Un.	Yv.Tr.	Scott	S.G.	Mic.
387	391	387	438	391	371	352	465	535

varietà di filigrana:

	★	●	☒
FCa	5	6	

396 - Lire 1,75 (+1,00) - colore base: **arancio**

Bol.En.	Sass.	CEI	Bol.	Un.	Yv.Tr.	Scott	S.G.	Mic.
388	392	388	439	392	372	353	466	536

397 - Lire 2,75 (+2,00) - colore base: **grigio oliva**

Bol.En.	Sass.	CEI	Bol.	Un.	Yv.Tr.	Scott	S.G.	Mic.
389	393	389	440	393	373	354	467	537

colori noti: verde oliva

1936 - 23 marzo - Emissione commemorativa per la **XVII fiera di Milano** - disegni **M. Parrini** - stampa **Istituto Poligrafico dello Stato** di Roma - fogli di **50** - dent. **14** - filigrana **corona capovolta**

validità: 31 dicembre 1936

398 - Cent. 20 - colore base: **rosso vermiglio**

Bol.En.	Sass.	CEI	Bol.	Un.	Yv.Tr.	Scott	S.G.	Mic.
390	394	390	441	394	374	355	473	543

colori noti: carminio, rosso

399 - Cent. 30 - colore base: **bruno**

Bol.En.	Sass.	CEI	Bol.	Un.	Yv.Tr.	Scott	S.G.	Mic.
391	395	391	442	395	375	356	474	544

varietà di filigrana:

	★	●	☒
FCa	5	6	

400 - Cent. 50 - colore base: **violetto**

Bol.En.	Sass.	CEI	Bol.	Yv.Tr.	Yv.Tr.	Scott	S.G.	Mic.
392	396	392	443	396	376	357	475	545

401 - Lire 1,25 - colore base: **azzurro**

Bol.En.	Sass.	CEI	Bol.	Un.	Yv.Tr.	Scott	S.G.	Mic.
393	397	393	444	397	377	358	476	546

1936 - 1 luglio - Emissione commemorativa con sovrapprezzo a favore della Società Dante Alighieri per il **Bimillenario della nascita di Orazio Flacco** - disegni **C. Rondini** - stampa **Istituto Poligrafico dello Stato** di Roma - fogli di **50** - dent. **14** - filigrana **corona**

validità: 30 settembre 1937

402 - Cent. 10 - colore base: **verde scuro**

Bol.En.	Sass.	CEI	Bol.	Un.	Yv.Tr.	Scott	S.G.	Mic.
394	398	394	445	398	378	359	477	547

colori noti: verde azzurro, verde

403 - Cent. 20 - colore base: **rosa**

Bol.En.	Sass.	CEI	Bol.	Un.	Yv.Tr.	Scott	S.G.	Mic.
395	399	395	446	399	379	360	478	548

colori noti: carminio

varietà di filigrana:

	★	●	☒
FCa	4	5	

404 - Cent. 30 - colore base: **bruno**

Bol.En.	Sass.	CEI	Bol.	Yv.Tr.	Yv.Tr.	Scott	S.G.	Mic.
396	400	396	447	400	380	361	479	549

varietà di filigrana:

	★	●	☒
FCa	4	5	

405 - Cent. 50 - colore base: **violetto**

Bol.En.	Sass.	CEI	Bol.	Yv.Tr.	Yv.Tr.	Scott	S.G.	Mic.
397	401	397	448	401	381	362	480	550

varietà di filigrana:

	★	●	☒
FCa	3	4	

406 - Cent. 75 - colore base: rosa

Bol.En.	Sass.	CEI	Bol.	Un.	Yv.Tr.	Scott	S.G.	Mic.
398	402	398	449	402	382	363	481	551

colori noti: carminio

varietà di dentellatura:

	★	●	☒
DSp	-	7	

varietà di filigrana:

	★	●	☒
FCa	5	4	

407 - Lire 1,25 (+1,00) - colore base: azzurro ardesia

Bol.En.	Sass.	CEI	Bol.	Un.	Un.	Scott	S.G.	Mic.
399	403	399	450	403	383	364	482	552

colori noti: azzurro

varietà di filigrana:

	★	●	☒
FCa	5	3	

408 - Lire 1,75 (+1,00) - colore base: rosa carminio

Bol.En.	Sass.	CEI	Bol.	Un.	Yv.Tr.	Scott	S.G.	Mic.
400	404	400	451	404	384	365	483	553

colori noti: carminio

varietà di filigrana:

	★	●	☒
FCa	5	3	

409 - Lire 2,55 (+1,00) - colore base: grigio ardesia

Bol.En.	Sass.	CEI	Bol.	Un.	Yv.Tr.	Scott	S.G.	Mic.
401	405	401	452	405	385	366	484	554

colori noti: ardesia

1937 - 28 giugno - Serie commemorativa con sovrapprezzo a favore dell'Opera Nazionale Balilla per la **Mostra delle Colonie Estive** - disegni **G. Garrasi** e **R. Maffei** - stampa **Istituto Poligrafico dello Stato** di Roma - fogli di **50** o di **64** - dent. **14** - filigrana **corona**

validità: 31 dicembre 1938

410 - Cent. 10 - colore base: **bruno giallo scuro**

Bol.En.	Sass.	CEI	Bol.	Un.	Yv.Tr.	Scott	S.G.	Mic.
402	406	402	453	406	386	367	490	560

colori noti: bruno rossastro, bruno rosso

411 - Cent. 20 - colore base: **rosa carminio**

Bol.En.	Sass.	CEI	Bol.	Un.	Yv.Tr.	Scott	S.G.	Mic.
403	407	403	454	407	387	368	491	561

colori noti: carminio

412 - Cent. 25 - colore base: **verde**

Bol.En.	Sass.	CEI	Bol.	Un.	Yv.Tr.	Scott	S.G.	Mic.
404	408	404	455	408	388	369	492	562

varietà di filigrana:

	★		●	☒
FCa	4		6	

412 - Cent. 30 - colore base: **bruno**

Bol.En.	Sass.	CEI	Bol.	Un.	Yv.Tr.	Scott	S.G.	Mic.
405	409	405	456	409	389	370	493	563

varietà di filigrana:

	★		●	☒
FCa	4		5	

413 - Cent. 50 - colore base: **violetto**

Bol.En.	Sass.	CEI	Bol.	Un.	Yv.Tr.	Scott	S.G.	Mic.
406	410	406	457	410	390	371	494	564

414 - Cent. 75 - colore base: rosa

Bol.En.	Sass.	CEI	Bol.	Un.	Yv.Tr.	Scott	S.G.	Mic.
407	411	407	458	411	391	372	495	565

colori noti: carminio

415 - Lire 1,25 - colore base: azzurro

Bol.En.	Sass.	CEI	Bol.	Un.	Yv.Tr.	Scott	S.G.	Mic.
408	412	408	459	412	392	373	496	566

varietà di filigrana:

	★	●	☒
FCa	4	5	

416 - Lire 1,75 (+0,75) - colore base: arancio

Bol.En.	Sass.	CEI	Bol.	Un.	Yv.Tr.	Scott	S.G.	Mic.
409	413	409	460	413	393	374	497	567

417 - Lire 2,75 (+1,25) - colore base: verde smorto

Bol.En.	Sass.	CEI	Bol.	Un.	Yv.Tr.	Scott	S.G.	Mic.
410	414	410	461	414	394	375	498	568

colori noti: grigio verde smorto, verde grigio

418 - Lire 5 (+3,00) - colore base: ardesia

Bol.En.	Sass.	CEI	Bol.	Un.	Yv.Tr.	Scott	S.G.	Mic.
411	415	411	462	415	395	376	499	

colori noti: grigio azzurro, grigio

1937 - 23 settembre - Serie commemorativa con sovrapprezzo a favore della Mostra Augustea della Romanità di Roma per il **Bimillenario della nascita dell'Imperatore Augusto** - disegni **C. Mezzana** - stampa **Istituto Poligrafico dello Stato** di Roma - fogli di **50** - dent. **14** - filigrana **corona**

validità: 30 aprile 1939

419 - Cent. 10 - colore base: **verde grigio scuro**

Bol.En.	Sass.	CEI	Bol.	Un.	Yv.Tr.	Scott	S.G.	Mic.
412	416	412	463	416	396	377	506	576

colori noti: verde grigio, verde azzurro

420 - Cent. 15 - colore base: **seppia vivo**

Bol.En.	Sass.	CEI	Bol.	Un.	Yv.Tr.	Scott	S.G.	Mic.
413	417	413	464A	417	397	378	507	577

colori noti: bruno

421 - Cent. 20 - colore base: **rosso**

Bol.En.	Sass.	CEI	Bol.	Un.	Yv.Tr.	Scott	S.G.	Mic.
414	418	414	465	418	398	379	508	577

colori noti: carminio

varietà di filigrana:

	★	●	☒
FCa	4	6	

422 - Cent. 25 - colore base: **verde chiaro**

Bol.En.	Sass.	CEI	Bol.	Un.	Yv.Tr.	Scott	S.G.	Mic.
415	419	415	466	419	399	380	509	578

varietà di filigrana:

	★	●	☒
FCa	4	6	

423 - Cent. 30 - colore base: seppia smorto

Bol.En.	Sass.	CEI	Bol.	Un.	Yv.Tr.	Scott	S.G.	Mic.
416	420	416	467	420	400	381	510	579

colori noti: bruno oliva

varietà di filigrana:

	★	●	☒
FCa	4	6	

424 - Cent. 50 - colore base: violetto

Bol.En.	Sass.	CEI	Bol.	Un.	Yv.Tr.	Scott	S.G.	Mic.
417	421	417	468	421	401	382	511	580

varietà di dentellatura:

	★	●	☒
DSp	RR	RR	-



DSp
(unico conosciuto usato/tosato)

425 - Cent. 75 - colore base: rosso vermiglio

Bol.En.	Sass.	CEI	Bol.	Un.	Yv.Tr.	Scott	S.G.	Mic.
418	422	418	469	422	402	383	512	581

colori noti: carminio, rosso

426 - Lire 1,25 - colore base: azzurro

Bol.En.	Sass.	CEI	Bol.	Un.	Yv.Tr.	Scott	S.G.	Mic.
419	423	419	470	423	403	384	513	582

427 - Lire 1,75 (+1,00) - colore base: viola rosso

Bol.En.	Sass.	CEI	Bol.	Un.	Yv.Tr.	Scott	S.G.	Mic.
420	424	420	471	424	404	385	514	583

colori noti: amaranto, lilla

428 - Lire 2,55 (+2,00) - colore base: ardesia scuro

Bol.En.	Sass.	CEI	Bol.	Un.	Yv.Tr.	Scott	S.G.	Mic.
421	425	421	472	425	405	386	515	584

colori noti: ardesia

1937 - 27 ottobre - Serie commemorativa con sovrapprezzo a favore dei Comitati Promotori Onoranze a Giotto e Stradivari per gli **Uomini Illustri Italiani** - disegni **R. Pierbattista** - stampa **Istituto Poligrafico dello Stato** di Roma - fogli di **50** - dent. **14** - filigrana **corona**

validità: 30 settembre 1938

429 - Cent. 10 - colore base: **bruno**

Bol.En.	Sass.	CEI	Bol.	Un.	Yv.Tr.	Scott	S.G.	Mic.
422	426	422	473	426	406	387	521	591

430 - Cent. 20 - colore base: **rosa**

Bol.En.	Sass.	CEI	Bol.	Un.	Yv.Tr.	Scott	S.G.	Mic.
423	427	423	474	427	407	388	522	592

colori noti: carminio

431 - Cent. 25 - colore base: **verde**

Bol.En.	Sass.	CEI	Bol.	Un.	Yv.Tr.	Scott	S.G.	Mic.
424	428	424	475	428	408	389	523	593

432 - Cent. 30 - colore base: **bruno seppia**

Bol.En.	Sass.	CEI	Bol.	Un.	Yv.Tr.	Scott	S.G.	Mic.
425	429	425	476	429	409	390	524	594

colori noti: bruno

varietà di carta:

	★	●	☒		★	●	☒
Ric	-				Spx	R	

433 - Cent. 50 - colore base: **violetto**

Bol.En.	Sass.	CEI	Bol.	Un.	Yv.Tr.	Scott	S.G.	Mic.
426	430	426	477	430	410	391	525	595

434 - Cent. 75 - colore base: rosa carminio

Bol.En.	Sass.	CEI	Bol.	Un.	Yv.Tr.	Scott	S.G.	Mic.
427	431	427	478	431	411	392	526	596

colori noti: carminio

435 - Lire 1,25 - colore base: azzurro

Bol.En.	Sass.	CEI	Bol.	Un.	Yv.Tr.	Scott	S.G.	Mic.
428	432	428	479	432	412	393	527	597

436 - Lire 1,75 - colore base: arancio

Bol.En.	Sass.	CEI	Bol.	Un.	Yv.Tr.	Scott	S.G.	Mic.
429	433	429	480	433	413	394	528	598

varietà di filigrana:

	★	●	☒
FCa	6	5	

437 - Lire 2,55 (+2,00) - colore base: verde grigio chiaro

Bol.En.	Sass.	CEI	Bol.	Un.	Yv.Tr.	Scott	S.G.	Mic.
430	434	430	481	434	414	395	529	599

colori noti: verde grigio

438 - Lire 2,75 (+2,00) - colore base: bruno rossiccio

Bol.En.	Sass.	CEI	Bol.	Un.	Yv.Tr.	Scott	S.G.	Mic.
431	435	431	482	435	415	396	530	600

colori noti: bruno rosso

1938 - 24 gennaio - Serie commemorativa di **Guglielmo Marconi** - stampa **Istituto Poligrafico dello Stato** di Roma - fogli di **60** - dent. **14** - filigrana **corona**

validità: 31 ottobre 1938

439 - Cent. 20 - colore base: **rosa carminio**

Bol.En.	Sass.	CEI	Bol.	Un.	Yv.Tr.	Scott	S.G.	Mic.
432	436	432	483	436	416	397	531	601

colori noti: rosso rosa carminio, carminio

440 - Cent. 50 - colore base: **viola**

Bol.En.	Sass.	CEI	Bol.	Un.	Yv.Tr.	Scott	S.G.	Mic.
433	437	433	484	437	417	398	532	602

colori noti: violetto

441 - Lire 1,25 - colore base: **azzurro**

Bol.En.	Sass.	CEI	Bol.	Un.	Yv.Tr.	Scott	S.G.	Mic.
434	438	434	485	438	418	399	533	603

1938 - 28 ottobre - Serie commemorativa per la **Proclamazione dell'Impero** - disegni **C. Mezzana** - stampa **Istituto Poligrafico dello Stato** di Roma - fogli di **60** - dent. **14** - filigrana **corona**

validità: 31 dicembre 1939

442 - Cent. 10 - colore base: **bruno rossiccio**

Bol.En.	Sass.	CEI	Bol.	Un.	Yv.Tr.	Scott	S.G.	Mic.
435	439	435	486	439	419	400	534	604

colori noti: seppia, bruno

443 - Cent. 20 - colore base: **rosa carminio**

Bol.En.	Sass.	CEI	Bol.	Un.	Yv.Tr.	Scott	S.G.	Mic.
436	440	436	487	440	420	401	535	605

colori noti: carminio

444 - Cent. 25 - colore base: **verde**

Bol.En.	Sass.	CEI	Bol.	Un.	Yv.Tr.	Scott	S.G.	Mic.
437	441	437	488	441	421	402	536	606

varietà di filigrana:

	★	●	☒
FCa	3	4	

445 - Cent. 30 - colore base: **bruno seppia**

Bol.En.	Sass.	CEI	Bol.	Un.	Yv.Tr.	Scott	S.G.	Mic.
438	442	438	489	442	422	403	537	607

colori noti: bruno oliva

446 - Cent. 50 - colore base: **violetto**

Bol.En.	Sass.	CEI	Bol.	Un.	Yv.Tr.	Scott	S.G.	Mic.
439	443	439	490	443	423	404	538	608

447 - Cent. 75 - colore base: scarlatto

Bol.En.	Sass.	CEI	Bol.	Un.	Yv.Tr.	Scott	S.G.	Mic.
440	444	440	491	444	424	405	539	609

colori noti: carminio, rosso

448 - Lire 1,25 - colore base: azzurro

Bol.En.	Sass.	CEI	Bol.	Un.	Yv.Tr.	Scott	S.G.	Mic.
441	445	441	492	445	425	406	540	610

449 - Lire 1,75 - colore base: grigio

Bol.En.	Sass.	CEI	Bol.	Un.	Yv.Tr.	Scott	S.G.	Mic.
442	446	442	493	446	426	407	541	611

colori noti: bruno grigio, grigio violetto

450 - Lire 2,75 - colore base: verde grigio

Bol.En.	Sass.	CEI	Bol.	Un.	Yv.Tr.	Scott	S.G.	Mic.
443	447	443	494	447	427	408	542	612

451 - Lire 5,00 - colore base: rosso mattone

Bol.En.	Sass.	CEI	Bol.	Un.	Yv.Tr.	Scott	S.G.	Mic.
444	448	444	495	448	428	409	543	613

colori noti: rosso bruno

1939 - 15 dicembre - Serie commemorativa per **il C anniversario delle ferrovie italiane** - disegni **G. Cametti** - stampa **Istituto Poligrafico dello Stato** di Roma - fogli di **60** - dent. **14** - filigrana **corona**

validità: 31 ottobre 1940

452 - Cent. 20 - colore base: **rosa carminio**

Bol.En.	Sass.	CEI	Bol.	Un.	Yv.Tr.	Scott	S.G.	Mic.
445	449	445	496	449	429	410	550	620

colori noti: rosso carminio, carminio

453 - Cent. 50 - colore base: **violetto**

Bol.En.	Sass.	CEI	Bol.	Un.	Yv.Tr.	Scott	S.G.	Mic.
446	450	446	497	450	430	411	551	621

varietà di stampa:

	★		●			☒
DSp	-		8			

454 - Lire 1,25 - colore base: **azzurro**

Bol.En.	Sass.	CEI	Bol.	Un.	Yv.Tr.	Scott	S.G.	Mic.
447	451	447	498	451	431	412	552	622

varietà di stampa:

	★		●			☒
StV1	5		6			

V1 sbarra sul fumaiolo (pos. 21 del IV riporto)

1941 - 30 gennaio - Serie celebrativa la **Fratellanza d'armi italo-tedesca** - disegni **C. Mezzana** - stampa **Istituto Poligrafico dello Stato** di Roma - fogli di **50** - dent. **14** - filigrana **corona**

validità: 28 febbraio 1942

455 - Cent. 10 - colore base: **bruno**

Bol.En.	Sass.	CEI	Bol.	Un.	Yv.Tr.	Scott	S.G.	Mic.
448	452	448	499	452	432	413	553	623

colori noti: seppia

varietà di filigrana:

	★	●	☒
FCa	6	6	

456 - Cent. 20 - colore base: **arancio**

Bol.En.	Sass.	CEI	Bol.	Un.	Yv.Tr.	Scott	S.G.	Mic.
449	453	449	500	453	433	414	554	624

457 - Cent. 25 - colore base: **verde**

Bol.En.	Sass.	CEI	Bol.	Un.	Yv.Tr.	Scott	S.G.	Mic.
450	454	450	501	454	434	415	555	625

458 - Cent. 50 - colore base: **violetto**

Bol.En.	Sass.	CEI	Bol.	Un.	Yv.Tr.	Scott	S.G.	Mic.
451	455	451	502	455	435	416	556	626

varietà di dentellatura:

	★	●	☒
DSp	-	8	



DSp

459 - Cent. 75 - colore base: rosso carminio

Bol.En.	Sass.	CEI	Bol.	Un.	Yv.Tr.	Scott	S.G.	Mic.
452	456	452	503	456	436	417	557	627

colori noti: carminio

varietà di dentellatura:

	★	●	☒
DSp	6	7	

varietà di stampa:

	★	●	☒
SEv	7		

460 - Lire 1,25 - colore base: azzurro

Bol.En.	Sass.	CEI	Bol.	Un.	Yv.Tr.	Scott	S.G.	Mic.
453	457	453	504	457	437	418	558	628

1941 - Valori della serie precedente preparati ma non emessi - stesse caratteristiche

460 A - Cent. 10 - colore base: bruno seppia

Bol.En.	Sass.	CEI	Bol.	Un.	Yv.Tr.	Scott	S.G.	Mic.
454	457A	454	505	457A	437A	-	-	304 P

colori noti: seppia, bruno oliva

460 B - Cent. 20 - colore base: arancio

Bol.En.	Sass.	CEI	Bol.	Un.	Yv.Tr.	Scott	S.G.	Mic.
455	457B	455	506	457B	437B	-	-	305 P

460 C - Cent. 25 - colore base: verde

Bol.En.	Sass.	CEI	Bol.	Un.	Yv.Tr.	Scott	S.G.	Mic.
456	457C	456	507	457C	437C	-	-	306 P

1941 - 13 dicembre - Serie commemorativa con sovrapprezzo a favore Istituto Studi Romani di Roma per il **Bimillenario di Tito Livio** - disegni **C. Mezzana** - stampa **Istituto Poligrafico dello Stato** di Roma - fogli di **50** - dent. **14** - filigrana **corona**

validità: 31 marzo 1943

461 - Cent. 20 (+10) - colore base: **rosa carminio**

Bol.En.	Sass.	CEI	Bol.	Un.	Yv.Tr.	Scott	S.G.	Mic.
457	458	457	508	458	438	419	559	629

colori noti: carminio

462 - Cent. 30 (+15) - colore base: **bruno seppia**

Bol.En.	Sass.	CEI	Bol.	Un.	Yv.Tr.	Scott	S.G.	Mic.
458	459	458	509	459	439	420	560	630

colori noti: bruno

463 - Cent. 50 (+25) - colore base: **violetto vivo**

Bol.En.	Sass.	CEI	Bol.	Un.	Yv.Tr.	Scott	S.G.	Mic.
459	460	459	510	460	440	421	561	631

colori noti: viola vivo, violetto

464 - Lire 1,25 (+1,00) - colore base: **azzurro**

Bol.En.	Sass.	CEI	Bol.	Un.	Yv.Tr.	Scott	S.G.	Mic.
460	461	460	511	461	441	422	562	632

1942 - 28 settembre - Emissione commemorativa per il **III centenario della morte di Galileo Galilei** - disegni **C. Mezzana** - stampa **Istituto Poligrafico dello Stato** di Roma - fogli di **40** - dent. **14** - filigrana **corona**

validità: 30 giugno 1943

465 - Cent. 10 - colore base: **arancio e rosa scuro**

Bol.En.	Sass.	CEI	Bol.	Un.	Yv.Tr.	Scott	S.G.	Mic.
461	462	462	512	462	443	423	575	634

colori noti: arancio e carminio

466 - Cent. 25 - colore base: **verde oliva e verde**

Bol.En.	Sass.	CEI	Bol.	Un.	Yv.Tr.	Scott	S.G.	Mic.
462	463	463	513	463	444	424	576	635

467 - Cent. 50 - colore base: **lilla bruno e violetto**

Bol.En.	Sass.	CEI	Bol.	Un.	Yv.Tr.	Scott	S.G.	Mic.
463	464	464	514	464	445	425	577	636

varietà di stampa del centro:

	★	●	☒
CSp	-		

varietà di stampa dell'ornato:

	★	●	☒	OP	★	●	☒
SeO	-				10		

varietà di dentellatura:

	★	●	☒
DSp	8	9	



SeO



DSp

468 - Lire 1,25 - colore base: azzurro grigio e azzurro

Bol.En.	Sass.	CEI	Bol.	Un.	Yv.Tr.	Scott	S.G.	Mic.
464	465	465	515	465	446	426	578	637

1942 - 23 novembre - emissione commemorativa per il **CL anniversario della morte di Giocchino Rossini** - stampa **Istituto Poligrafico dello Stato** di Roma - fogli di **40** - dent. **14** - filigrana **corona**

validità: 31 dicembre 1943

469 - Cent. 25 - colore base: **verde**

Bol.En.	Sass.	CEI	Bol.	Un.	Yv.Tr.	Scott	S.G.	Mic.
465	466	466	516	466	447	427	579	638

470 - Cent. 30 - colore base: **bruno seppia**

Bol.En.	Sass.	CEI	Bol.	Un.	Yv.Tr.	Scott	S.G.	Mic.
466	467	467	517	467	448		580	639

colori noti: bruno

471 - Cent. 50 - colore base: **violetto vivo**

Bol.En.	Sass.	CEI	Bol.	Un.	Yv.Tr.	Scott	S.G.	Mic.
467	468	468	518	468	449	428	581	640

colori noti: violetto

472 - Lira 1 - colore base: **azzurro**

Bol.En.	Sass.	CEI	Bol.	Un.	Yv.Tr.	Scott	S.G.	Mic.
468	469	469	519	469	450	429	582	641

POSTA AEREA

1917 - 20 maggio - valore per corrispondenza espressa sovrastampato tipograficamente in nero "Esperimenti Posta Aerea Maggio 1917 Torino - Roma - Roma - Torino" - stampa **Officina Carte Valori** di Torino - fogli di **50** - dent. **14** - filigrana **corona**

validità: solo per la corrispondenza trasportata con il volo

A1 - Cent. 25 - colore base: **rosa**

Bol.En.	Sass.	CEI	Bol.	Un.	Yv.Tr.	Scott	S.G.	Mic.
1	1	1	1	A1	1	C1	102	126

colori noti: rosso

varietà di stampa:

	★	●	☒
De	8		

varietà di sovrastampa:

	★	●	☒
DeSv*	9		

* noto anche parziale (R)

1917 - 27 giugno - valore per la corrispondenza espresso urgente, non emesso, con sovrastampa tipografica in nero **“Idrovolante Napoli - Palermo - Napoli 25 Cent. 25”** - stampa **Officina Carte Valori** di Torino - fogli di **50** - dent. **14** - filigrana **corona**

validità: solo per la corrispondenza trasportata con il volo

A2 - Cent. **25** / Cent. **40** - colore base: **lilla**

Bol.En.	Sass.	CEI	Bol.	Un.	Yv.Tr.	Scott	S.G.	Mic.
2	2	2	2	A2	2	C2	103	127

colori noti: violetto

varietà di sovrastampa:

	★	●	☒		★	●	☒
SvP	7			SvCa	9		
DeSv	8			SvSp	8		



DeSv

Emissione del tipo "flo reale" - disegni **G.Cellini**, incisione **A. Repetati** - stampa tipografica **Stabilimento Tipografico dello Stato** di Roma - fogli di **50** - dent. **14** - filigrana **corona**

A3 - Cent. 60 - colore base: **grigio verdastro**

data di emissione: marzo 1926

validità: 28 marzo 1937

Bol.En.	Sass.	CEI	Bol.	Un.	Yv.Tr.	Scott	S.G.	Mic.
4	3	3	4	A4	4	C4	198	230

colori noti: grigio scuro, grigio

varietà di stampa dell'effigie:

	★	●	☒
CSp	9	-	

A4 - Lira 1 - colore base: **turchino**

data di emissione: marzo 1926

validità: 31 dicembre 1935

Bol.En.	Sass.	CEI	Bol.	Un.	Yv.Tr.	Scott	S.G.	Mic.
6	4	4	6	A6	6	C6	200	231

colori noti: oltremare, oltremare scuro, azzurro

A5 - Lire 1,50 - colore base: **giallo arancio**

data di emissione: marzo 1926

validità: 31 dicembre 1935

Bol.En.	Sass.	CEI	Bol.	Un.	Yv.Tr.	Scott	S.G.	Mic.
8	6	6	8	A8	8	C8	202	232

colori noti: giallo arancio scuro, arancio bruno, giallo bruno, giallo bruno scuro

A6 - Lire 5 - colore base: verde chiaro

data di emissione: marzo 1926

validità: 31 dicembre 1935

Bol.En.	Sass.	CEI	Bol.	Un.	Yv.Tr.	Scott	S.G.	Mic.
9	7	7	9	A9	9	C9	203	233

colori noti: verde

varietà di dentellatura:

	★	●	☒
DSp	8	-	



DSp

A7 - Lire 1,20 - colore base: bruno

data di emissione: febbraio 1927

validità: 31 dicembre 1935

Bol.En.	Sass.	CEI	Bol.	Un.	Yv.Tr.	Scott	S.G.	Mic.
7	5	5	7	A7	7	C7	201	254

colori noti: bruno scuro

A8 - Cent. 50 - colore base: carminio rosa

data di emissione: 24 marzo 1928

validità: 31 dicembre 1935

Bol.En.	Sass.	CEI	Bol.	Un.	Yv.Tr.	Scott	S.G.	Mic.
3	2A	10	3	A3	3	C3	197	279

colori noti: carminio scuro, carminio

A9 - Cent. 80 - colore base: lilla viola e bruno rosso

data di emissione: 11 giugno 1928

validità: 31 dicembre 1935

Bol.En.	Sass.	CEI	Bol.	Un.	Yv.Tr.	Scott	S.G.	Mic.
5	3A	11	5	A5	5	C5	199	280

colori noti: lilla e bruno rosso, lilla e bruno rosso scuro

varietà di stampa del centro:

	★	●	☒
CSp	9	-	



CSp

varietà di stampa dell'ornato:

	★	●	☒
OPa	10	-	

Valori dell'emissione precedente con nuovo valore in sovrastampa eseguito in tipografia dall'**Istituto Poligrafico dello Stato** di Roma - fogli di **50** - dent. **14** - filigrana **corona**

data di emissione: 16 settembre 1925

A10 - Cent. **50** / Cent. **60** - colore base: **grigio verdastro**

validità: 10 marzo 1930

Bol.En	Sass.	CEI	Bol.	Un.	Yv.Tr.	Scott	S.G.	Mic.
10	8	8	10	A10	10	C10	217	270

colori noti: grigio scuro, grigio

varietà di sovrastampa:

	★	●	☒		★	●	☒
SeSv+	R			SvV1	R		
Sva	6			SvV2	R		
Svo	7			SvV3	R		
SvSb	6			SvV4	9		

V1 solo "Cent. "in sovrastampa

V3 sovrastampa "Cent. 5"

V4 solo sbarre in sovrastampa



V2 solo 2 in sovrastampa



SeSv+ Sv4

A11 - Cent. 80 / Lira 1 - colore base: turchino

validità: 30 giugno 1938

Bol.En.	Sass.	CEI	Bol.	Un.	Yv.Tr.	Scott	S.G.	Mic.
11	9	9	11	A11	11	C11	218	271

colori noti: oltremare, oltremare scuro, azzurro

varietà di sovrastampa:

	★	●	☒
SvP*	R		

* senza le cifre

Serie detta "Pegaso" - disegni **G. Marussig, N. Brunetti e E. del Neri** - stampa **Istituto Poligrafico dello Stato** di Roma - fogli di **50 o 100** - dent. **14** - filigrana **corona**

A12 - Cent. **50** - colore base: **bruno cioccolato**

data di emissione: 12 marzo 1930

validità: 31 dicembre 1948

Bol.En.	Sass.	CEI	Bol.	Un.	Yv.Tr.	Scott	S.G.	Mic.
13	11	13	13	A13	12	C13	271	328

colori noti: bruno, seppia, seppia scuro

varietà di stampa:

	★	●	☒		★	●	☒
dS	R				SEv	7	
SEvP	R				StV1	8	

V1 ritocco sotto la testa



dS

varietà di dentellatura:

	★	●	☒
DSp	7	-	

varietà di filigrana:

	★	●	☒
FCa	4	5	

A13 - Cent. 80 - colore base: arancio vivo

data di emissione: 12 marzo 1930

validità: 31 dicembre 1948

Bol.En.	Sass.	CEI	Bol.	Un.	Yv.Tr.	Scott	S.G.	Mic.
15	13	15	15	A15	13	C15	273	329

colori noti: arancio

A14 - Lira 1 - colore base: violetto vivo

data di emissione: 12 marzo 1930

validità: 31 dicembre 1948

Bol.En.	Sass.	CEI	Bol.	Un.	Yv.Tr.	Scott	S.G.	Mic.
16	14	16	16	A16	14	C16	274	330

colori noti: violetto

varietà di stampa:

	★	●	☒
Stp	9		

varietà di filigrana:

	★	●	☒
FCa	4	6	

A15 - Lire 2 - colore base: azzurro

data di emissione: 12 marzo 1930

validità: 31 dicembre 1948

Bol.En.	Sass.	CEI	Bol.	Un.	Yv.Tr.	Scott	S.G.	Mic.
17	15	17	17	A17	15	C17	275	331

colori noti: azzurro scuro

varietà di dentellatura:

	★	●	☒
DSp	7		

A16 - Lire 5 - colore base: verde

data di emissione: 12 marzo 1930

validità: 31 dicembre 1948

Bol.En.	Sass.	CEI	Bol.	Un.	Yv.Tr.	Scott	S.G.	Mic.
18	16	18	18	A18	16	C18	276	332

A17 - Lire 10 - colore base: rosso carminio

data di emissione: 6 dicembre 1930

validità: 31 dicembre 1948

Bol.En.	Sass.	CEI	Bol.	Un.	Yv.Tr.	Scott	S.G.	Mic.
19	17	19	19	A19	17	C19	277	360

colori noti: carminio, rosa rosso

A18 - Cent. 25 - colore base: verde cupo

data di emissione: 19 aprile 1932

validità: 31 dicembre 1948

Bol.En.	Sass.	CEI	Bol.	Un.	Yv.Tr.	Scott	S.G.	Mic.
12	10	12	12	A12	11A	C12	270	408

colori noti: verde scuro

A19 - Cent. 75 - colore base: bruno rossiccio

data di emissione: 19 aprile 1932

validità: 31 dicembre 1948

Bol.En.	Sass.	CEI	Bol.	Un.	Yv.Tr.	Scott	S.G.	Mic.
14	12	14	14	A14	12A	C14	272	409

colori noti: bruno giallo, bruno giallo scuro

varietà di stampa:

SP ★ ● ☒
9



SP - DSp

varietà di dentellatura:

DSp ★
 9



1930 - 10 luglio - emissione commemorativa con sovrapprezzo a favore del Comitato Onoranze per il **4° centenario della morte di Francesco Ferrucci** - disegni **D. Tofani** - stampa **Istituto Poligrafico dello Stato** di Roma - fogli di **50** - dent. **14** - filigrana **corona**

validità: 31 ottobre 1931

A20 - Cent. 50 - colore base: **violetto vivo**

Bol.En.	Sass.	CEI	Bol.	Un.	Yv.Tr.	Scott	S.G.	Mic.
20	18	20	20	A20	18	C20	287	342

colori noti: violetto

A21 - Lira 1 - colore base: **bruno rossiccio**

Bol.En.	Sass.	CEI	Bol.	Un.	Yv.Tr.	Scott	S.G.	Mic.
21	19	21	21	A21	19	C21	288	343

colori noti: bruno giallo

A22 - Lire 5 (+2) - colore base: **malva**

Bol.En.	Sass.	CEI	Bol.	Un.	Yv.Tr.	Scott	S.G.	Mic.
22	20	22	22	A22	20	C22	289	344

colori noti: violetto bruno, viola bruno

1930 - 21 ottobre - emissione commemorativa con sovrapprezzo a favore del restauro dei monumenti virgiliani per il **bimillenario della nascita di Virgilio** - disegni **C. Mezzana** - stampa **Istituto Poligrafico dello Stato** di Roma - fogli di **50** - dent. **14** - filigrana **corona** o **senza filigrana** (calcografici)

validità: 15 ottobre 1930

A23 - Cent. 50 - colore base: **bruno rossiccio**

Bol.En.	Sass.	CEI	Bol.	Un.	Yv.Tr.	Scott	S.G.	Mic.
23	21	23	23	A23	21	C23	299	354

colori noti: bruno rosso

A24 - Lira 1 - colore base: **vermiglio**

Bol.En.	Sass.	CEI	Bol.	Un.	Yv.Tr.	Scott	S.G.	Mic.
24	22	24	24	A24	22	C24	300	355

colori noti: arancio

A25 - Lire 7,70 (+1,30) - colore base: **grigio lilla**

Bol.En.	Sass.	CEI	Bol.	Un.	Yv.Tr.	Scott	S.G.	Mic.
25	23	25	25	A25	23	C25	301	356

colori noti: viola bruno

A26 - Lire 9 (+2) - colore base: **turchino cupo**

Bol.En.	Sass.	CEI	Bol.	Un.	Yv.Tr.	Scott	S.G.	Mic.
26	24	26	26	A26	24	C26	302	357

colori noti: azzurro scuro

1930 - dicembre - emissione celebrativa per la **crociera transatlantica Roma - Rio de Janeiro** - stampa **Istituto Poligrafico dello Stato** di Roma - fogli di **50** - dent. **14** - filigrana **corona**

validità: 17 gennaio 1931

A27 - Lire 7,70 - colore base: **celeste e bruno grigio**

Bol.En.	Sass.	CEI	Bol.	Un.	Yv.Tr.	Scott	S.G.	Mic.
27	25	27	27	A27	25	C27	303	361

colori noti: turchino e grigio, celeste e grigio

varietà di stampa:

	★	●	☒		★	●	☒
StV1	4	6		StV2	6	8	
V1 sette stelle (macchia bianca)				V2 ritocco sotto l'indicazione "1931"			



StV1

1932 - 14 marzo - emissione commemorativa con sovrapprezzo a favore della **Società Dante Alighieri** - disegni **C. Mezzana** - stampa **Istituto Poligrafico dello Stato** di Roma - fogli di **50** - dent. **14** - filigrana **corona**

validità: 31 gennaio 1933

A28 - Cent. **50** - colore base: **terra d'ombra**

Bol.En.	Sass.	CEI	Bol.	Un.	Yv.Tr.	Scott	S.G.	Mic.
28	26	28	28	A28	26	C28	326	385

colori noti: seppia, bruno

varietà di stampa:

	★	●	☒
SEv	10		

A29 - Lira **1** - colore base: **violetto**

Bol.En.	Sass.	CEI	Bol.	Un.	Yv.Tr.	Scott	S.G.	Mic.
29	27	29	29	A29	27	C29	327	386

A30 - Lire **3** - colore base: **rosso bruno**

Bol.En.	Sass.	CEI	Bol.	Un.	Yv.Tr.	Scott	S.G.	Mic.
30	28	30	30	A30	28	C30	328	387

colori noti: mattone

A31 - Lire **5** - colore base: **verde**

Bol.En.	Sass.	CEI	Bol.	Un.	Yv.Tr.	Scott	S.G.	Mic.
31	29	31	31	A31	29	C31	329	388

A32 - Lire **7,70 (+2)** - colore base: **indaco**

Bol.En.	Sass.	CEI	Bol.	Un.	Yv.Tr.	Scott	S.G.	Mic.
32	30	32	32	A32	30	C32	330	389

colori noti: azzurro scuro

A33 - Lire **10 (+2,50)** - colore base: **grigio lilla scuro**

Bol.En.	Sass.	CEI	Bol.	Un.	Yv.Tr.	Scott	S.G.	Mic.
33	31	33	33	A33	31	C33	331	390

colori noti: bruno nero

1932 - 6 agosto - emissione commemorativa pro **Dante Alighieri**, valore supplementare - disegno **C. Mezzana** - stampa **Istituto Poligrafico dello Stato** di Roma - fogli di **50** - dent. **14** - senza **filigrana**

validità: 31 gennaio 1933

A34 - Lire 100 - colore base: **turchino e oliva**

Bol.En.	Sass.	CEI	Bol.	Un.	Yv.Tr.	Scott	S.G.	Mic.
34	41	34	34	A34	32	C34	332	413

colori noti: azzurro oltremare, azzurro e oliva

varietà di carta:

	★	●	☒
Sot	4	3	

Di regola senza filigrana che però nel foglio avevano la scritta sul lato orizzontale **FRANCO BOLLI POSTALI** mentre sul lato verticale **MINISTERO DELLE FINANZE**. Con tracce di filigrana sono molto rari. RR

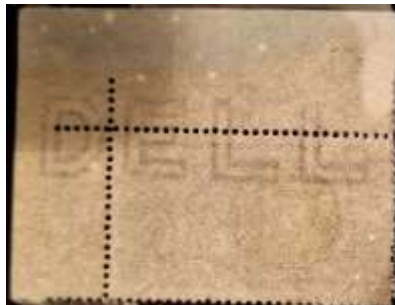

Varietà di filigrana: lettere "ELL" in filigrana 6/10. Due soli esemplari conosciuti. (Sass. 41b). RR

1932 - 6 aprile - emissione commemorativa con sovrapprezzo a favore della Federazione Nazionale Garibaldini per il **L anniversario della morte di G. Garibaldi** - disegni **F. Chiappelli** - stampa **Istituto Poligrafico dello Stato** di Roma - fogli di **50** - dent. **14** - filigrana **corona**

validità: 31 gennaio 1933

A35 - Cent. 50 - colore base: **rosso bruno**

Bol.En.	Sass.	CEI	Bol.	Un.	Yv.Tr.	Scott	S.G.	Mic.
35	32	35	35	A35	32	C35	343	401

colori noti: rosso

A36 - Cent. 80 - colore base: **verde scuro**

Bol.En.	Sass.	CEI	Bol.	Un.	Yv.Tr.	Scott	S.G.	Mic.
36	33	36	36	A36	33	C36	344	402

A37 - Lira 1 (+0,25) - colore base: **bruno rossiccio**

Bol.En.	Sass.	CEI	Bol.	Un.	Yv.Tr.	Scott	S.G.	Mic.
37	34	37	37	A37	34	C37	345	403

colori noti: bruno rosso

A38 - Lire 2 (+0,50) - colore base: **turchino**

Bol.En.	Sass.	CEI	Bol.	Un.	Yv.Tr.	Scott	S.G.	Mic.
38	35	38	38	A38	35	C38	346	404

colori noti: azzurro

A39 - Lire 5 (+1) - colore base: **verde scuro**

Bol.En.	Sass.	CEI	Bol.	Un.	Yv.Tr.	Scott	S.G.	Mic.
39	36	39	39	A39	36	C39	347	405

colori noti: verde

1932 - 2 giugno - valori complementari per trasporto **aereoespresso** - disegni **C. Mezzana** - stampa **Istituto Poligrafico dello Stato** di Roma - fogli di **50** - dent. **14** - filigrana **corona**

validità: 31 gennaio 1933

A40 - Lire 2,25 (+1) - colore base: **carminio e lilla grigio**

Bol.En.	Sass.	CEI	Bol.	Un.	Yv.Tr.	Scott	S.G.	Mic.
40	37	40	40	A40	37	CE1	E348	406

colori noti: carminio e grigio

A41 - Lire 4,50 (+1,50) - colore base: **verde e seppia**

Bol.En.	Sass.	CEI	Bol.	Un.	Yv.Tr.	Scott	S.G.	Mic.
41	38	41	41	A41	38	CE2	E349	407

colori noti: verde e bruno

1932 - 27 ottobre - emissione commemorativa per il **X anniversario della Marcia su Roma** -
disegni **C. Mezzana** - stampa **Istituto Poligrafico dello Stato** di Roma - fogli di **50** - dent. **14** -
filigrana **corona**

validità: 31 agosto 1934

A42 - Cent. 50 - colore base: **terra d'ombra**

Bol.En.	Sass.	CEI	Bol.	Un.	Yv.Tr.	Scott	S.G.	Mic.
42	42	42	42	A42	39	C40	366	431

colori noti: seppia, bruno

A43 - Cent. 75 - colore base: **bruno arancio**

Bol.En.	Sass.	CEI	Bol.	Un.	Yv.Tr.	Scott	S.G.	Mic.
43	43	43	43	A43	40	C41	367	432

colori noti: bruno rosso

Emissioni per corrispondenza **aereoespressa** - disegni **A. Ortona** - stampa **Istituto Poligrafico dello Stato** di Roma - fogli di **50** - dent. **14** - filigrana **corona**

A44 - Lire 2,25 - colore base: ardesia

data di emissione: 21 gennaio 1933

validità: 31 dicembre 1934

Bol.En	Sass.	CEI	Bol.	Un.	Yv.Tr.	Scott	S.G.	Mic.
45	44	44	45	A44	41	CE4	E371	435

A45 - Lire 2 - colore base: ardesia

data di emissione: 4 luglio 1934

validità: 30 giugno 1946

Bol.En	Sass.	CEI	Bol.	Un.	Yv.Tr.	Scott	S.G.	Mic.
44	73	72	44	A73	68	CE3	E370	490

varietà di dentellatura

	★	●	☒
DSp	8		

1933 - 24 aprile - emissione commemorativa per la **crociera del Dirigibile Zeppelin in Italia** - disegni **C. Mezzana** - stampa **Istituto Poligrafico dello Stato** di Roma - fogli di **50** - dent. **14** - filigrana **corona**

validità: solo per i voli del Dirigibile Zeppelin

A46 - Lire 3 - colore base: grigio nero e verde

Bol.En.	Sass.	CEI	Bol.	Un.	Yv.Tr.	Scott	S.G.	Mic.
46	45	45	36	A45	42	C42	372	439

colori noti: ardesia e verde

A47 - Lire 5 - colore base: verde e bistro

Bol.En.	Sass.	CEI	Bol.	Un.	Yv.Tr.	Scott	S.G.	Mic.
47	46	46	47	A46	43	C43	373	440

colori noti: verde e bruno

A48 - Lire 10 - colore base: rosso e azzurro

Bol.En.	Sass.	CEI	Bol.	Un.	Yv.Tr.	Scott	S.G.	Mic.
48	47	47	48	A47	44	C44	374	441

colori noti: rosso e grigio azzurro

A49 - Lire 12 - colore base: azzurro e bruno rosso

Bol.En.	Sass.	CEI	Bol.	Un.	Yv.Tr.	Scott	S.G.	Mic.
49	48	48	49	A48	45	C45	375	442

colori noti: azzurro e arancio

varietà di dentellatura:

	★	●	☒
NDdx	-		

A50 - Lire 15 - colore base: bruno rosso e grigio

Bol.En.	Sass.	CEI	Bol.	Un.	Yv.Tr.	Scott	S.G.	Mic.
50	49	49	50	A49	46	C46	376	443

colori noti: bruno e grigio, bruno e nero

A51 - Lire 20 - colore base: rosso mattone e azzurro

Bol.En.	Sass.	CEI	Bol.	Un.	Yv.Tr.	Scott	S.G.	Mic.
51	50	50	51	A50	47	C47	377	444

colori noti: bruno rosso e azzurro

varietà di dentellatura:

	★	●	☒		★	●	☒
CvNDm	-			NDo	-		

1933 - 20 maggio - serie commemorativa per la **Crociera Transatlantica del Decennale** - disegni **C. Mezzana** - stampa **Istituto Poligrafico dello Stato** di Roma - fogli di **20** - dent. **14** - filigrana **corona**

validità: solo per la corrispondenza inoltrata con la crociera

A52 - Lire 5,25 (+19,75) - colore base: **policromo**

Bol.En.	Sass.	CEI	Bol.	Un.	Yv.Tr.	Scott	S.G.	Mic.
52	51	51	53	A51	48	C48	378	445

varietà di stampa:

	★	●	☒		★	●	☒
DeP	-			StV2	-		
StV1	5	9	R				
V1 ciuffo sulla fronte							V2 stampa del verde spostata e ciuffo sulla fronte, è noto un solo esemplare



SvV1

varietà di dentellatura:

	★	●	☒		★	●	☒
NDbB	R			dDdx	8		

varietà di sovrastampa:

	★	●	☒		★	●	☒
SeSv	RR			SvV1	-		
SvV2	-						V2 "H" invece della croce
V1 con varietà ciuffo, noti due esemplari							



SeSv



SeSv Senza soprastampa del nome dell'apparecchio-(solo 40 noti/20x2)

A53 - Lire 5,25 (+44,75) - colore base: policromo

Bol.En.	Sass.	CEI	Bol.	Un.	Yv.Tr.	Scott	S.G.	Mic.
53	52	52	54	A52	49	C49	379	446

varietà di stampa:

	★	●	☒
DeP	R		

varietà di dentellatura:

	★	●	☒
NDbB	R		

A53a - Valore della serie precedente con sovrastampa "**Volo di Ritorno**" - Non Emesso

Bol.En.	Sass.	CEI	Bol.	Un.	Yv.Tr.	Scott	S.G.	Mic.
54	53	52A	55	A53	51	-	-	446 l

varietà di sovrastampa:

	★	●	<input checked="" type="checkbox"/>
dSv	-		

varietà di filigrana:

	★	●	<input checked="" type="checkbox"/>
FLet	-		

1933 - 23 ottobre - emissione commemorativa con sovrapprezzo a favore dell'Ordine Equestre del Santo Sepolcro per l'**Anno Santo** - disegni **C. Mezzana** - stampa **Istituto Poligrafico dello Stato** di Roma - fogli di **50** - dent. **14** - filigrana **corona**

validità: 3 giugno 1934

A54 - Cent. 50 (+25) - colore base: **bruno giallo**

Bol.En.	Sass.	CEI	Bol.	Un.	Yv.Tr.	Scott	S.G.	Mic.
55	54	53	56	A54	51A	CB1	389	457

A55 - Cent. 75 (+50) - colore base: **lilla scuro**

Bol.En.	Sass.	CEI	Bol.	Un.	Yv.Tr.	Scott	S.G.	Mic.
56	55	54	57	A55	51B	CB2	390	458

colori noti: lilla, lilla violetto

1934 - 18 gennaio - emissione commemorativa per il **I volo diretto Roma - Buenos Aires** - disegni **N. Brunetti** - stampa **Istituto Poligrafico dello Stato** di Roma - fogli di **50** - dent. **14** - filigrana **corona**

validità: solo per la corrispondenza trasportata con il volo

A56 - Lire 2 - colore base: giallo

Bol.En.	Sass.	CEI	Bol.	Un.	Yv.Tr.	Scott	S.G.	Mic.
57	56	55	58	A56	52	C52	391	459

colori noti: ocra

A57 - Lire 2 - colore base: verde olivastro

Bol.En.	Sass.	CEI	Bol.	Un.	Yv.Tr.	Scott	S.G.	Mic.
58	57	56	59	A57	53	C53	392	460

colori noti: verde oliva, verde ocra

A58 - Lire 5 - colore base: rosa smorto

Bol.En.	Sass.	CEI	Bol.	Un.	Yv.Tr.	Scott	S.G.	Mic.
59	58	57	60	A58	54	C54	393	461

colori noti: rosa

A59 - Lire 10 - colore base: viola pallido

Bol.En.	Sass.	CEI	Bol.	Un.	Yv.Tr.	Scott	S.G.	Mic.
60	59	58	61	A59	55	C55	394	462

colori noti: violetto

1934 - 12 marzo - emissione commemorativa con sovrapprezzo a favore della Fondazione Città di Fiume per il **Decennale dell'annessione di Fiume** - disegni **C. Mezzana** - stampa **Istituto Poligrafico dello Stato** di Roma - fogli di **50** - dent. **14** - filigrana **corona**

validità: 30 settembre 1934

A60 - Cent. 25 - colore base: **verde**

Bol.En.	Sass.	CEI	Bol.	Un.	Yv.Tr.	Scott	S.G.	Mic.
61	60	59	62	A60	56	C56	402	470

A61 - Cent. 50 - colore base: **bruno**

Bol.En.	Sass.	CEI	Bol.	Un.	Yv.Tr.	Scott	S.G.	Mic.
62	61	60	63	A61	57	C57	403	471

A62 - Cent. 75 - colore base: **bruno arancio**

Bol.En.	Sass.	CEI	Bol.	Un.	Yv.Tr.	Scott	S.G.	Mic.
63	62	61	64	A62	58	C58	404	472

colori noti: bruno ardesia, bruno rosso

A63 - Lire 1 (+50) - colore base: **lilla cupo**

Bol.En.	Sass.	CEI	Bol.	Un.	Yv.Tr.	Scott	S.G.	Mic.
64	63	62	65	A63	59	C59	405	473

colori noti: lilla scuro, violetto

A64 - Lire 2 (+1,50) - colore base: **azzurro cupo**

Bol.En.	Sass.	CEI	Bol.	Un.	Yv.Tr.	Scott	S.G.	Mic.
65	64	63	66	A64	60	C60	406	474

colori noti: azzurro scuro, azzurro

A65 - Lire 2,25 (+1,25) - colore base: verde grigio

Bol.En.	Sass.	CEI	Bol.	Un.	Yv.Tr.	Scott	S.G.	Mic.
68	67	66	69	A67	62	CE6	E409	477

colori noti: verde oliva

A66 - Lire 3 (+2) - colore base: bruno lilla scuro

Bol.En.	Sass.	CEI	Bol.	Un.	Yv.Tr.	Scott	S.G.	Mic.
66	65	64	67	A65	61	C61	407	475

colori noti: bruno nero

A67 - Lire 4,50 (+2) - colore base: carminio

Bol.En.	Sass.	CEI	Bol.	Un.	Yv.Tr.	Scott	S.G.	Mic.
69	68	67	70	A68	63	CE7	E410	478

1934 - 4 luglio - valore complementare, stesse caratteristiche

A68 - Lire 2 (+1,25) - colore base: azzurro

Bol.En.	Sass.	CEI	Bol.	Un.	Yv.Tr.	Scott	S.G.	Mic.
67	66	65	68	A66	61A	CE5	E408	476

1934 - 24 maggio - emissione commemorativa con sovrapprezzo a favore del Comitato Organizzatore per il **Campionato Mondiale di Calcio** - disegni **L. Ferri** ed **A. Ortona** - stampa **Istituto Poligrafico dello Stato** di Roma - fogli di **50** - dent. **14** - filigrana **corona**

validità: 30 novembre 1934

A69 - Cent. **50** - colore base: **rosa**

Bol.En.	Sass.	CEI	Bol.	Un.	Yv.Tr.	Scott	S.G.	Mic.
70	69	68	71	A69	64	C62	416	484

colori noti: rosa carminio, carminio

A70 - Cent. **75** - colore base: **ardesia**

Bol.En.	Sass.	CEI	Bol.	Un.	Yv.Tr.	Scott	S.G.	Mic.
71	70	69	72	A70	65	C63	417	485

colori noti: azzurro ardesia

varietà di filigrana:

	★	●	☒
FCa	7	5	

A71 - Lire **5 (+2,50)** - colore base: **verde grigio**

Bol.En.	Sass.	CEI	Bol.	Un.	Yv.Tr.	Scott	S.G.	Mic.
72	71	70	73	A71	66	C64	418	486

colori noti: verde nero

A72 - Lire **10 (+5)** - colore base: **grigio**

Bol.En.	Sass.	CEI	Bol.	Un.	Yv.Tr.	Scott	S.G.	Mic.
73	72	71	74	A72	67	C65	419	487

colori noti: bruno nero

1934 - 6 settembre - emissione commemorativa con sovrapprezzo a favore dell'Istituto Nazionale Nastro Azzurro per il **I Centenario delle Medaglie al Valore** - disegni **G. Rondini** - stampa **Istituto Poligrafico dello Stato** di Roma - fogli di **50** - dent. **14** - filigrana **corona**

validità: 31 dicembre 1934

A73 - Cent. 25 - colore base: **verde cupo**

Bol.En.	Sass.	CEI	Bol.	Un.	Yv.Tr.	Scott	S.G.	Mic.
74	74	73	75	A74	69	C66	435	505

colori noti: verde, verde scuro

A74 - Cent. 50 - colore base: **ardesia chiaro**

Bol.En.	Sass.	CEI	Bol.	Un.	Yv.Tr.	Scott	S.G.	Mic.
75	75	74	76	A75	70	C67	436	506

colori noti: grigio

A75 - Cent. 75 - colore base: **bruno scuro**

Bol.En.	Sass.	CEI	Bol.	Un.	Yv.Tr.	Scott	S.G.	Mic.
76	76	75	77	A76	71	C68	437	507

colori noti: seppia, bruno

A76 - Cent. 80 - colore base: **ardesia scuro**

Bol.En.	Sass.	CEI	Bol.	Un.	Yv.Tr.	Scott	S.G.	Mic.
77	77	76	78	A77	72	C69	438	508

colori noti: azzurro ardesia

A77 - Lira 1 (+50) - colore base: **bruno arancio**

Bol.En.	Sass.	CEI	Bol.	Un.	Yv.Tr.	Scott	S.G.	Mic.
78	78	77	79	A78	73	C70	439	509

colori noti: bruno rosso, bruno giallo

A78 - Lire 2 (+1) - colore base: celeste

Bol.En.	Sass.	CEI	Bol.	Un.	Yv.Tr.	Scott	S.G.	Mic.
79	79	78	80	A79	74	C71	440	510

colori noti: azzurro

varietà di dentellatura:

	★	●	☒
NDsx	10	-	

A79 - Lire 2 (+1,25) - colore base: bruno scuro

Bol.En.	Sass.	CEI	Bol.	Un.	Yv.Tr.	Scott	S.G.	Mic.
81	81	80	82	A81	75	CE8	441	512

colori noti: bruno

A80 - Lire 3 (+2) - colore base: nero grigiastro

Bol.En.	Sass.	CEI	Bol.	Un.	Yv.Tr.	Scott	S.G.	Mic.
80	80	79	81	A80	76	C72	442	511

colori noti: nero grigio, bruno nero

A81 - Lire 4,50 (+2) - colore base: rosso bruno

Bol.En.	Sass.	CEI	Bol.	Un.	Yv.Tr.	Scott	S.G.	Mic.
82	82	81	83	A82	77	CE9	443	513

1934 - 5 novembre - emissione particolare per il **Volo Roma - Mogadiscio** - disegni **G. Rondini** - stampa **Istituto Poligrafico dello Stato** di Roma - fogli di **50** - dent. **14** - filigrana **corona**

validità: solo per la corrispondenza trasportata con il volo

A82 - Lira 1 - colore base: **violetto**

Bol.En.	Sass.	CEI	Bol.	Un.	Yv.Tr.	Scott	S.G.	Mic.
83	83	82	84	A83	78	C73	444	514

A83 - Lire 2 - colore base: **celeste**

Bol.En.	Sass.	CEI	Bol.	Un.	Yv.Tr.	Scott	S.G.	Mic.
84	84	83	85	A84	79	C74	445	515

colori noti: azzurro

varietà di dentellatura:

	★	●	☒
NDsx	R		

A84 - Lire 4 - colore base: **bruno rosso**

Bol.En.	Sass.	CEI	Bol.	Un.	Yv.Tr.	Scott	S.G.	Mic.
85	85	84	86	A85	80	C75	446	516

A85 - Lire 5 - colore base: **verde**

Bol.En.	Sass.	CEI	Bol.	Un.	Yv.Tr.	Scott	S.G.	Mic.
86	86	85	87	A86	81	C76	447	517

A86 - Lire 8 - colore base: **rosa carminio**

Bol.En.	Sass.	CEI	Bol.	Un.	Yv.Tr.	Scott	S.G.	Mic.
87	87	86	88	A87	82	C77	448	518

colori noti: rosa

A87 - Lire 10 - colore base: **bruno seppia**

Bol.En.	Sass.	CEI	Bol.	Un.	Yv.Tr.	Scott	S.G.	Mic.
88	88	87	89	A88	83	C78	449	519

colori noti: bruno

1935 - 1 luglio - emissione commemorativa con sovrapprezzo a favore dell'**Opera Previdenza della Milizia Volontaria di Sicurezza Nazionale** - disegno **C. Mezzana** - stampa **Istituto Poligrafico dello Stato** di Roma - fogli di **50** - dent. **14** - filigrana **corona**

validità: 31 dicembre 1936

A88 - Cent. **50 (+50)** - colore base: **bruno seppia**

Bol.En.	Sass.	CEI	Bol.	Un.	Yv.Tr.	Scott	S.G.	Mic.
89	89	88	90	A89	85	CB3	457	527

colori noti: bruno

1935 - 15 ottobre - emissione commemorativa con sovrapprezzo a favore del Comitato Onoranze per il **Centenario della morte di V. Bellini** - disegni G. Rondini - stampa **Istituto Poligrafico dello Stato** di Roma - fogli di **50** - dent. **14** - filigrana **corona**

validità: 30 settembre 1936

A89 - Cent. 25 - colore base: **giallo ocra**

Bol.En.	Sass.	CEI	Bol.	Un.	Yv.Tr.	Scott	S.G.	Mic.
90	90	89	91	A90	86	C79	468	538

A90 - Cent. 50 - colore base: **bruno**

Bol.En.	Sass.	CEI	Bol.	Un.	Yv.Tr.	Scott	S.G.	Mic.
91	91	90	92	A91	87	C80	469	539

A91 - Cent. 60 - colore base: **carminio**

Bol.En.	Sass.	CEI	Bol.	Un.	Yv.Tr.	Scott	S.G.	Mic.
92	92	91	93	A92	88	C81	470	540

A92 - Lira 1 (+1) - colore base: **violetto**

Bol.En.	Sass.	CEI	Bol.	Un.	Yv.Tr.	Scott	S.G.	Mic.
93	93	92	94	A93	89	C82	471	541

A93 - Lire 5 (+2) - colore base: **verde**

Bol.En.	Sass.	CEI	Bol.	Un.	Yv.Tr.	Scott	S.G.	Mic.
94	94	93	95	A94	90	C83	472	542

1936 - 1 luglio - emissione commemorativa con sovrapprezzo a favore della Società Dante Alighieri per il **Bimillenario della nascita di Orazio Flacco** - disegni **G. Rondini** - stampa **Istituto Poligrafico dello Stato** di Roma - fogli di **50** - dent. **14** - filigrana **corona**

validità: 30 settembre 1937

A94 - Cent. 25 - colore base: **verde**

Bol.En.	Sass.	CEI	Bol.	Un.	Yv.Tr.	Scott	S.G.	Mic.
95	95	94	96	A95	91	C84	485	555

A95 - Cent. 50 - colore base: **bruno**

Bol.En.	Sass.	CEI	Bol.	Un.	Yv.Tr.	Scott	S.G.	Mic.
96	96	95	97	A96	92	C85	486	556

colori noti: seppia

A96 - Cent. 60 - colore base: **vermiglio**

Bol.En.	Sass.	CEI	Bol.	Un.	Yv.Tr.	Scott	S.G.	Mic.
97	97	96	98	A97	93	C86	487	557

colori noti: rosso

A97 - Lira 1 (+1) - colore base: **viola cupo**

Bol.En.	Sass.	CEI	Bol.	Un.	Yv.Tr.	Scott	S.G.	Mic.
98	98	97	99	A98	94	C87	488	558

colori noti: violetto

A98 - Lire 5 (+2) - colore base: **ardesia**

Bol.En.	Sass.	CEI	Bol.	Un.	Yv.Tr.	Scott	S.G.	Mic.
99	99	98	100	A99	95	C88	489	559

1937 - 28 giugno - emissione commemorativa con sovrapprezzo a favore dell'Opera Nazionale Balilla per la **Mostra delle Colonie Estive** - disegni **G. Garrasi** - stampa **Istituto Poligrafico dello Stato** di Roma - fogli di **50** - dent. **14** - filigrana **corona**

validità: 31 dicembre 1938

A99 - Cent. 25 - colore base: **verde smorto**

Bol.En.	Sass.	CEI	Bol.	Un.	Yv.Tr.	Scott	S.G.	Mic.
100	100	99	101	A100	96	C89	500	570

colori noti: verde

A100 - Cent. 50 - colore base: **bruno**

Bol.En.	Sass.	CEI	Bol.	Un.	Yv.Tr.	Scott	S.G.	Mic.
101	101	100	102	A101	97	C90	501	571

colori noti: seppia

A101 - Lira 1 - colore base: **violetto**

Bol.En.	Sass.	CEI	Bol.	Un.	Yv.Tr.	Scott	S.G.	Mic.
102	102	101	103	A102	98	C91	502	572

A102 - Lire 2 (+1) - colore base: **azzurro**

Bol.En.	Sass.	CEI	Bol.	Un.	Yv.Tr.	Scott	S.G.	Mic.
103	103	102	104	A103	99	C92	503	573

A103 - Lire 3 (+2) - colore base: **arancio**

Bol.En.	Sass.	CEI	Bol.	Un.	Yv.Tr.	Scott	S.G.	Mic.
104	104	103	105	A104	100	C93	504	574

A104 - Lire 5 (+3) - colore base: **rosso carminio smorto**

Bol.En.	Sass.	CEI	Bol.	Un.	Yv.Tr.	Scott	S.G.	Mic.
105	105	104	106	A105	101	C94	505	575

colori noti: carminio

1937 - 23 settembre - emissione commemorativa con sovrapprezzo a favore della Mostra della Romanità per il **Bimillenario della nascita di Augusto** - disegni **C. Mezzana** - stampa **Istituto Poligrafico dello Stato** di Roma - fogli di **50** - dent. **14** - filigrana **corona**

validità: 30 aprile 1939

A105 - Cent. 25 - colore base: **lilla**

Bol.En.	Sass.	CEI	Bol.	Un.	Yv.Tr.	Scott	S.G.	Mic.
106	106	105	107	A106	102	C95	516	586

A106 - Cent. 50 - colore base: **seppia vivo**

Bol.En.	Sass.	CEI	Bol.	Un.	Yv.Tr.	Scott	S.G.	Mic.
107	107	106	108	A107	103	C96	517	587

colori noti: bruno oliva

A107 - Cent. 80 - colore base: **rosso mattone**

Bol.En.	Sass.	CEI	Bol.	Un.	Yv.Tr.	Scott	S.G.	Mic.
108	108	107	109	A108	104	C97	518	588

colori noti: bruno rosso

A108 - Lira 1 (+1) - colore base: **azzurro**

Bol.En.	Sass.	CEI	Bol.	Un.	Yv.Tr.	Scott	S.G.	Mic.
109	109	108	110	A109	105	C98	519	589

A109 - Lire 5 (+1) - colore base: **nero violaceo**

Bol.En.	Sass.	CEI	Bol.	Un.	Yv.Tr.	Scott	S.G.	Mic.
110	110	109	111	A110	106	C99	520	590

colori noti: violetto nero

1938 - 28 ottobre - emissione commemorativa per la **Proclamazione dell'Impero** - disegni **C. Mezzana** - stampa **Istituto Poligrafico dello Stato** di Roma - fogli di **50** - dent. **14** - filigrana **corona**

validità: 31 dicembre 1939

A110 - Cent. 25 - colore base: **verde scuro**

Bol.En.	Sass.	CEI	Bol.	Un.	Yv.Tr.	Scott	S.G.	Mic.
111	111	110	112	A111	107	C100	544	614

A111 - Cent. 50 - colore base: **bruno**

Bol.En.	Sass.	CEI	Bol.	Un.	Yv.Tr.	Scott	S.G.	Mic.
112	112	111	113	A112	108	C101	545	615

A112 - Lira 1 - colore base: **violetto**

Bol.En.	Sass.	CEI	Bol.	Un.	Yv.Tr.	Scott	S.G.	Mic.
113	113	112	114	A113	109	C102	546	616

varietà di dentellatura:

	★	○	☒
DSp	7		

A113 - Lire 2 - colore base: **azzurro grigio**

Bol.En.	Sass.	CEI	Bol.	Un.	Yv.Tr.	Scott	S.G.	Mic.
114	114	113	115	A114	110	C103	547	617

colori noti: grigio azzurro

A114 - Lire 3 - colore base: **lacca**

Bol.En.	Sass.	CEI	Bol.	Un.	Yv.Tr.	Scott	S.G.	Mic.
115	115	114	116	A115	111	C104	548	618

colori noti: bruno rosso

A115 - Lire 5 - colore base: verde

Bol.En.	Sass.	CEI	Bol.	Un.	Yv.Tr.	Scott	S.G.	Mic.
116	116	115	117	A116	112	C105	549	619

Note diverse segnalate:



Pneumatica con soprastampa molto spostata – Collez. A. Riccio



Segnatasse con doppia stampa della cifra 20.

Grazie, Franco Moscadelli – www.francomoscadelli.it

Fine